



Ministero dell'Istruzione, dell'Università e della Ricerca

Manuale Operativo

S.I.S.S.I.

Versione 2020/2

*Integrazioni e aggiornamenti della procedura informatizzata per
l'Area Alunni:*

Gestione Valutazioni e Crediti Scolastici a.s. 2019/20

Invio Valutazioni Scrutini Analitici a.s. 2019/20

Invio Esiti Scrutini a.s. 2019/20

Invio Crediti Scolastici a.s. 2019/20

Indice

1	GENERALITA'	3
2	BACKUP E CONVERSIONE BASE DATI	4
3	CORRETTA CONFIGURAZIONE DELLE POSTAZIONI SISSI	5
4	VALUTAZIONI FINALI E CREDITI SCOLASTICI A.S. 2019/20	7
	INSERIMENTO VALUTAZIONI FINALI	7
	ANAGRAFICO ALUNNI - CURRICULUM	7
5	INVIO SCRUTINI ED ESITI FINALI A.S. 2019/20	8
	IMPORTAZIONE TABELLE	8
	SEQUENZA OPERAZIONI PROPEDEUTICHE ALL'INVIO SCRUTINI ED ESITI FINALI	9
	INVIO VALUTAZIONI DEGLI SCRUTINI FINALI - SECONDARIA DI I GRADO	10
	INVIO VALUTAZIONI DEGLI SCRUTINI FINALI - SECONDARIA DI II GRADO	12
	INVIO ESITI DEGLI SCRUTINI FINALI - SECONDARIA DI II GRADO	15
6	INVIO CREDITI SCOLASTICI A.S. 2019/20	17
	INSERIMENTO TOTALE CREDITI SCOLASTICI	17
	ESPORTAZIONE CREDITI SCOLASTICI	17
	STAMPA ALUNNI CANDIDATI ALLA LODE	17
7	ALLEGATO 1 (Tabelle di attribuzione del credito scolastico per l'a.s. 2019/20)	18
8	ALLEGATO 2 (Tabelle per conversione credito scolastico in sede di ammissione all'Esame di Stato per l'a.s. 2019/20)	19

1 GENERALITA'

Il presente manuale illustra le modalità d'uso dell'applicazione SISSI con riferimento alle funzionalità modificate nell'area Alunni per **le scuole secondarie di II grado**

- inserimento delle valutazioni finali e dei crediti scolastici
- invio verso il SIDI degli **scrutini finali analitici**
- invio verso il SIDI degli **Esiti degli Scrutini Finali** per gli studenti frequentanti i percorsi di sussidiarietà complementare
- inserimento del totale crediti scolastici per le classi V
- esportazione verso il SIDI dei crediti scolastici per le classi V
- stampa degli alunni delle classi V candidati alla lode

in seguito all'introduzione delle seguenti novità **per l'anno scolastico 2019/20**:

- non sarà valido l'esito *SOSPENSIONE DAL GIUDIZIO*,
- per gli studenti che presentino alcune insufficienze sarà utilizzato il nuovo esito *AMMESSO/A CON INSUFFICIENZA*,
- i crediti del 3° e 4° anno verranno acquisiti secondo la nuova codifica stabilita dall'Amministrazione ai sensi dell'*O.M. n. 11/2020 (emergenza Covid-19)*, in particolare sarà attribuito il credito anche in caso di media dei voti inferiore a 6 (cfr. *Allegato 1*),
- i crediti del 5° verranno acquisiti su base 60 (invece che 40) secondo la nuova codifica stabilita dall'Amministrazione (cfr. *Allegato 1*).

Inoltre viene riportata anche la seguente procedura, che **non ha subito modifiche** rispetto all'anno scolastico precedente:

- invio al SIDI degli **scrutini finali analitici per le scuole secondarie di I grado**.

AGGIORNAMENTO PROCEDURA SISSI

Per lo scarico degli aggiornamenti del SISSI IN RETE bisogna accedere al *SIDI* → *Gestione Alunni*, selezionare il profilo utente interessato, cliccare sulla voce *Download Sissi* presente sotto la voce *Cruscotto Dati Sintesi* ed accedere a *Download* → *Download* → *Download SISSI in Rete*.

2 *BACKUP E CONVERSIONE BASE DATI*

Per la corretta operatività delle funzionalità inserite nella versione 2020/2 di SISSI è necessario effettuare la conversione della base informativa seguendo le istruzioni indicate di seguito:

1. La prima operazione da effettuare è il backup della base dati, da eseguire con le modalità usuali illustrate nel manuale presente nella web intranet al percorso “Sistema scuola – Sissi in rete – Documentazione – Manuale funzioni aggiuntive”.
2. Eseguire l’aggiornamento della release soltanto sul server.
3. Successivamente, dopo aver effettuato il backup degli archivi, è necessario eseguire la conversione della base dati dalla versione 2.8.4 alla versione 2.8.5 dalla postazione server.
4. Una volta eseguiti i primi 3 passi è possibile lanciare il kit di aggiornamento anche sulle postazioni client.
5. Se l’applicazione è installata nella versione SISSI in rete, questa operazione dovrà essere eseguita tramite l’attivazione della funzionalità specifica (Programmi --> Sissi --> Utilità --> Area Conversioni).

3 CORRETTA CONFIGURAZIONE DELLE POSTAZIONI SISSI

Innanzitutto ricordiamo che è indispensabile che **tutte le postazioni su cui è installato SISSI siano allineate alla stessa versione presente sul server**; inoltre è consigliabile sempre tenere aggiornate le postazioni all'ultima versione SISSI disponibile.

Inoltre l'estrazione dei dati per INVALSI e le funzionalità di SISSI ed OPENSISSI che si collegano al SIDI (come ad esempio l'acquisizione del codice prenotazione, l'importazione degli archivi da SIDI, l'estrazione del registro frequenze, l'allineamento della modalità operativa, ecc.) necessitano di alcuni componenti aggiuntivi all'applicazione SISSI che vengono distribuiti con gli aggiornamenti di SISSI e posizionati nella cartella *C:\ServBridge*.

Di conseguenza **si consiglia fortemente di eseguire sempre gli aggiornamenti SISSI su tutte le postazioni** e di non fare semplicemente copie di cartelle da una postazione all'altra.

Osserviamo che le funzionalità di SISSI che si collegano al SIDI, ed anche la scrittura del log della creazione del registro frequenze, hanno bisogno di **un'utenza del pc** di amministratore **che abbia i permessi per scrivere files sulla root C:**. Pertanto, se una di queste operazioni non va a buon fine, si invita l'utente a verificare se l'utenza di accesso al PC dispone di tali permessi (a tal fine entrare in risorse del computer, cliccare sul disco C:\, all'interno cliccare con il tasto destro del mouse, selezionare "nuovo" e poi "documento di testo" con il tasto sinistro); in caso negativo è necessario, possibilmente con l'aiuto di un tecnico, **impostare al minimo il livello di UAC (Controllo di Accesso Utente)** dell'utenza con cui si accede al pc.

Di seguito le indicazioni valide per **Windows 7**:

Dal menu di windows:

- a) Pannello di controllo*
- b) Gestione Utenti*
- c) Gestione Utenti*
- d) Modifica le impostazioni di controllo dell'account utente*
- e) Impostare il cursore al minimo*
- f) OK*
- g) Riavviare il pc*

IMPORTANTE:

Per sistemi operativi più recenti (es. **Windows 8** oppure **Windows 10**) la procedura per impostare al minimo il livello di UAC dell'utenza è più complessa, in quanto, oltre alle indicazioni fornite, è necessario operare sulle chiavi di registro; pertanto è necessario l'aiuto di un tecnico (le indicazioni sono reperibili in internet).

4 VALUTAZIONI FINALI E CREDITI SCOLASTICI A.S. 2019/20

INSERIMENTO VALUTAZIONI FINALI

La funzione per le scuole **secondarie di II grado**

Annuali → Inserimento Valutazioni (Esito Finale)

è stata modificata al fine di permettere, **per l'anno scolastico 2019/20**:

- l'attribuzione dei crediti scolastici in base alla nuova normativa (cfr. *Allegato 1*);
- la possibilità di inserire per il III e IV anno l'esito *AMMESSO/A CON INSUFFICIENZA* ed il credito scolastico in presenza di un voto inferiore a 6/10 in qualche disciplina;

Inoltre non sarà possibile inserire debiti formativi né utilizzare l'esito *SOSPENSIONE DAL GIUDIZIO*.

ANAGRAFICO ALUNNI - CURRICULUM

La funzione per le scuole **secondarie di II grado**

File → Archivi Base → Anagrafico Alunni → Curriculum

è stata modificata al fine di permettere, **per l'anno scolastico 2019/20**, l'attribuzione dei crediti scolastici in base alla nuova normativa (cfr. *Allegato 1*).

5 INVIO SCRUTINI ED ESITI FINALI A.S. 2019/20

IMPORTAZIONE TABELLE

Se si desidera effettuare la rilevazione degli esiti degli scrutini finali per le scuole secondarie di II grado, mediante la funzione

Annuali → Statistiche → Rilevazione Esiti Scrutini Finali → Creazione Statistiche

(che non ha subito variazioni), è necessario importare (da *File → Importazioni...*) le tabelle:

- ✓ Modelli Stampe
- ✓ Gruppi Stampe

utilizzando l'opzione per l'elaborazione “Aggiornamento Completo”:

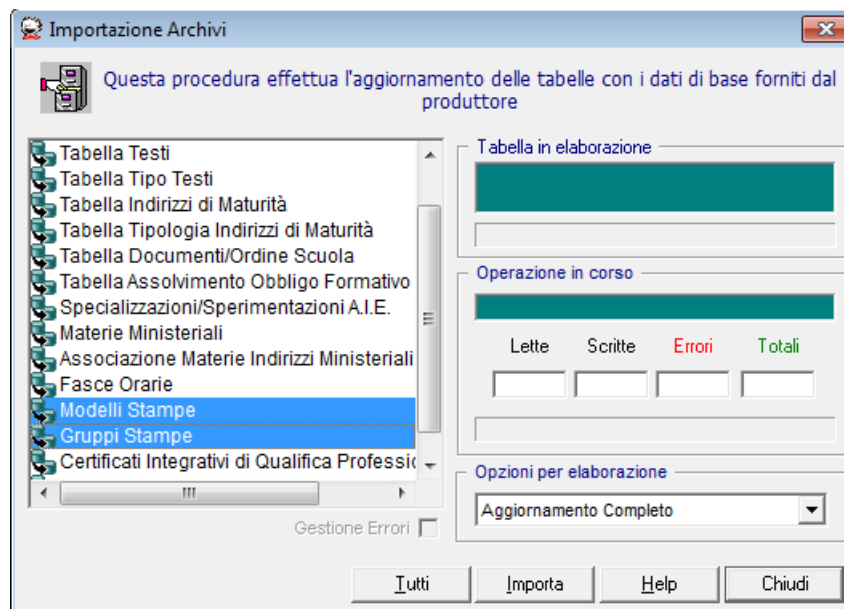

SEQUENZA OPERAZIONI PROPEDEUTICHE ALL'INVIO SCRUTINI ED ESITI FINALI

Affinché possa essere prodotto il flusso di invio delle valutazioni per tutti gli studenti del I grado e per gli studenti del 1°, 2°, 3° e 4° anno del II grado assicurarsi che:

- sia stata effettuata l'importazione degli archivi Ministeriali tramite la funzionalità di Sissi
File -> Tabelle -> Didattica-> Importazioni da SIDI -> Archivi Ministeriali
- siano state effettuate le operazioni di importazione e sincronizzazione degli archivi scolastici e degli archivi alunni tramite le funzionalità di Sissi
File -> Tabelle -> Didattica -> Importazioni da SIDI -> Archivi Scolastici
File -> Tabelle -> Didattica -> Importazioni da SIDI -> Archivi Alunni
File -> Tabelle -> Didattica -> Sincronizzazione SISSI-SIDI -> Archivi Scolastici
File -> Tabelle -> Didattica -> Sincronizzazione SISSI-SIDI -> Archivi Alunni
- siano state raccordate le frazioni temporali locali con quelle SIDI tramite la funzionalità di Sissi
File - Tabelle - Didattica - Frazioni Temporali
- siano stati importati gli esiti ed i voti SIDI tramite le seguenti funzionalità di OpenSissi:
Utilità - Tipologiche Ministeriali - Download - Area Alunni - Download Esiti
Utilità - Tipologiche Ministeriali - Download - Area Alunni - Download Voto
- siano stati trascodificati gli esiti ed i voti locali utilizzati nella funzione di inserimento delle valutazioni finali per l'ordine scuola interessato tramite le seguenti funzionalità di OpenSissi:
Utilità - Tipologiche Ministeriali - Trascodifica - Area Alunni - Trascodifica Esiti
Utilità - Tipologiche Ministeriali - Trascodifica - Area Alunni -Trascodifica Voto

Ricordiamo che è obbligatorio trascodificare anche i giudizi della materia *Religione*; i valori SIDI ammissibili sono:

15 SUFFICIENTE
16 BUONO
17 MOLTO
19 DISTINTO
20 MOLTISSIMO
24 OTTIMO
201 INSUFFICIENTE

INVIO VALUTAZIONI DEGLI SCRUTINI FINALI - SECONDARIA DI I GRADO

La funzionalità, attivabile al percorso

Annuali -> Scrutini Finali -> Invio Valutazioni

consente l'invio delle valutazioni finali ottenute dagli studenti di tutte le classi della scuola secondaria di I grado. Contestualmente verrà effettuato anche l'invio del numero di assenze su base mensile effettuate dagli studenti coinvolti (assenza giornaliera, ritardo, uscita anticipata).

Alla conferma del filtro di attivazione saranno visualizzati i dati degli alunni frequentanti, ordinati per sezione ed anno di corso.

Si ricorda che vengono considerati anche gli alunni 'Trattenuti', che saranno ritenuti 'Completi', e quindi inviabili, anche in assenza, o in presenza parziale, di valutazioni.

Nell'elenco prospettato risultano selezionati di default gli alunni con stato sincronizzazione 'SI' e stato valutazioni 'COMPLETO', ovvero:

- che risultino sincronizzati con il SIDI
- per i quali siano state inserite le valutazioni finali per una frazione temporale finale trascodificata (con la frazione temporale SIDI)
- per i quali siano state inserite le valutazioni finali utilizzando voti (numerici) trascodificati (con voti SIDI compresi tra 1 e 10)
- per i quali siano state completate tutte le valutazioni della frazione temporale finale
- per i quali sia stato inserito un esito trascodificato (con un esito SIDI)
- per i quali sia stato attribuito un esito dello scrutinio congruente con i voti ottenuti
- per i quali sia stato attribuito un esito dello scrutinio congruente con l'anno di corso

Selezionando il pulsante "Esporta" si avvierà l'operazione di estrazione ed invio del flusso verso il SIDI.

Nel caso in cui uno o più alunni non fossero 'esportabili' per i motivi sopradescritti (quindi non selezionati all'apertura della funzione), il flusso sarà inviato ugualmente scartando gli alunni con stato 'Non completo'; l'utente verrà avvertito che alcuni alunni saranno scartati:

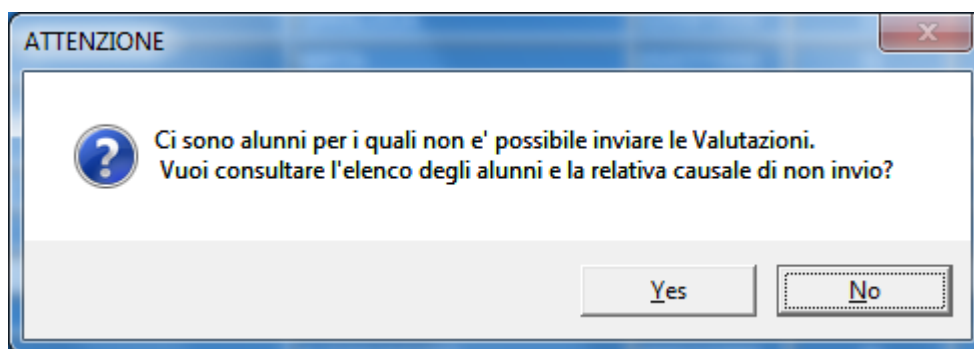

Selezionando 'Sì' l'utente potrà consultare l'elenco contenente: tipologia di errore, descrizione errore, cognome e nome, classe e sezione dell'alunno per il quale è stato rilevato l'errore ed il riferimento alla funzione da utilizzare per la correzione del dato mancante o errato.

A questo punto apparirà la finestra delle credenziali SIDI; inserite quest'ultime, si potrà procedere con l'operazione di estrazione ed invio del flusso per gli alunni evidenziati:

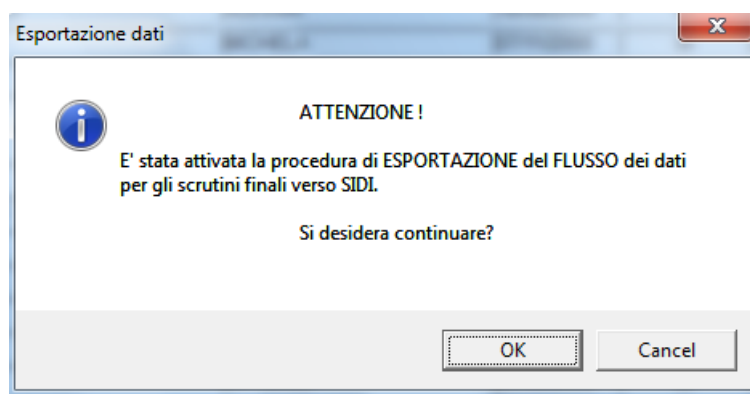

All'ok verrà presentata la seguente mappa:



L'utente dovrà pertanto attendere fino a quando non apparirà il messaggio indicante che l'operazione di esportazione è stata completata.

OSSERVAZIONE:

Mediante il pulsante *Situazione Stato Flusso* è possibile verificare lo stato dell'ultimo flusso degli scrutini inviato al sistema centrale SIDI. Dopo aver digitato le credenziali, appare una box contenente l'informazione richiesta. Lo stato del flusso sarà valorizzato con uno dei seguenti valori:

- Flusso inviato
- Preview disponibile
- Invio annullato dalla scuola
- Conferma dati in corso
- Conferma dati avvenuta con successo
- Conferma dati avvenuta con errori

Nel caso in cui la scuola non ha effettuato nessun invio oppure ha effettuato una scelta operativa diversa da 'Trasmissione flussi' verrà restituito un apposito diagnostico.

INVIO VALUTAZIONI DEGLI SCRUTINI FINALI - SECONDARIA DI II GRADO

La funzionalità, attivabile al percorso

Annuali -> Scrutini Finali -> Invio Valutazioni

consente l'invio delle valutazioni finali ottenute dagli studenti del 1°, 2°, 3° e 4° anno della scuola secondaria di II grado. Contestualmente verrà effettuato anche l'invio del numero di assenze su base mensile effettuate dagli studenti coinvolti (assenza giornaliera, ritardo, uscita anticipata).

Si ricorda che rimangono esclusi da questo invio gli studenti frequentanti i percorsi di sussidiarietà complementare (indirizzi ministeriali con classificazione Q3 e/o Q4), per i quali va inviato solo l'esito finale (vedi paragrafo successivo).

Alla conferma del filtro di attivazione saranno visualizzati i dati degli alunni frequentanti, ordinati per sezione ed anno di corso. I dati mostrati per ogni alunno saranno, tra gli altri:

- *Anno scolastico in corso*
- *classe e sezione dell'alunno*
- *identificativo alunno SISSI*
- *identificativo alunno SIDI*
- *dati anagrafici dell'alunno*
- *stato delle valutazioni (Completo/Non Completo)*
- *stato sincronizzazione alunno (SI/NO)*
- *esito scrutinio*
- *esito integrazione scrutinio*

Nell'elenco prospettato risultano selezionati di default gli alunni con stato sincronizzazione 'SI' e stato valutazioni 'COMPLETO', ovvero:

- che risultino sincronizzati con il SIDI
- per i quali siano state inserite le valutazioni finali per una frazione temporale finale trascodificata (con la FT SIDI)
- per i quali siano state inserite le valutazioni finali utilizzando voti (numerici) trascodificati (con voti SIDI compresi tra 1 e 10)
- per i quali siano state completate tutte le valutazioni della frazione temporale finale
- per i quali sia stato inserito un esito trascodificato (con SIDI)
- per i quali sia stato attribuito un esito dello scrutinio congruente con i voti ottenuti
- per i quali sia stato attribuito un esito dello scrutinio congruente con l'anno di corso

Per l'anno scolastico 2019/20:

- **non sarà valido l'esito SIDI SOSPENSIONE DAL GIUDIZIO,**
- **per gli studenti che presentino alcune insufficienze dovrà essere utilizzato il nuovo esito SIDI AMMESSO/A CON INSUFFICIENZA,**
- **l'esito di integrazione non verrà mai migrato in quanto non ci sarà recupero.**

Selezionando il pulsante "Esporta" si avvierà l'operazione di estrazione ed invio del flusso verso il SIDI.

Nel caso in cui uno o più alunni non fossero 'esportabili' per i motivi sopradescritti (quindi non selezionati all'apertura della funzione), il flusso sarà inviato ugualmente scartando gli alunni con stato 'Non completo'; l'utente verrà avvertito che alcuni alunni saranno scartati:

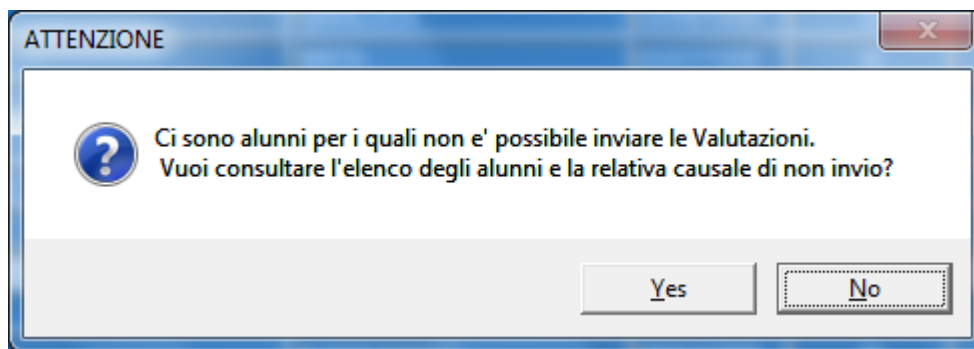

Selezionando 'Sì' l'utente potrà consultare l'elenco contenente: tipologia di errore, descrizione errore, cognome e nome, classe e sezione dell'alunno per il quale è stato rilevato l'errore ed il riferimento alla funzione da utilizzare per la correzione del dato mancante o errato.

A questo punto apparirà la finestra delle credenziali SIDI; inserite ques'ultime si potrà procedere con l'operazione di estrazione ed invio del flusso per gli alunni dell'Istituto:

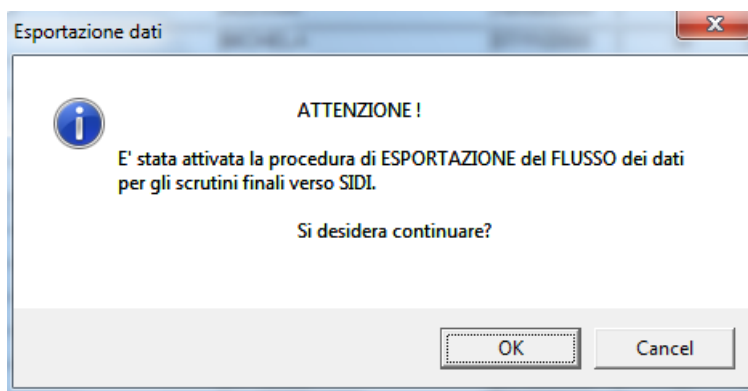

All'ok verrà presentata la seguente mappa:

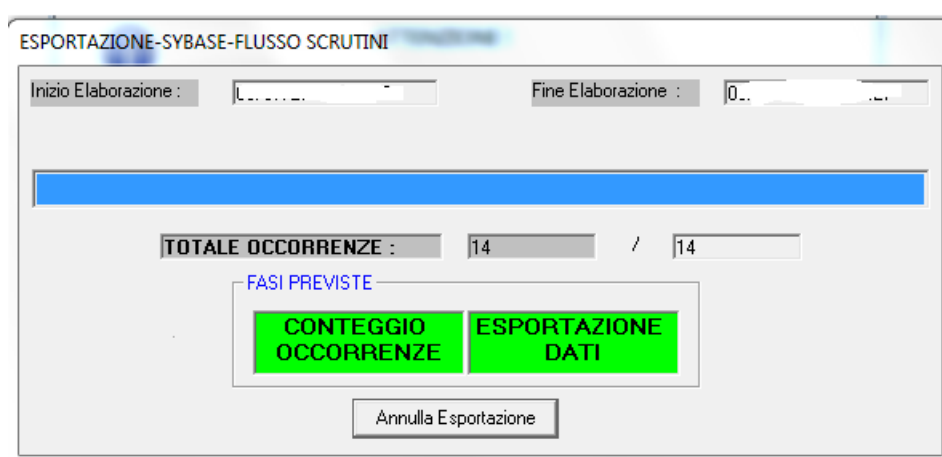

L'utente dovrà pertanto attendere fino a quando non apparirà il messaggio indicante che l'operazione di esportazione è stata completata.

OSSERVAZIONE:

Mediante il pulsante *Situazione Stato Flusso* è possibile verificare lo stato dell'ultimo flusso degli scrutini inviato al sistema centrale SIDI. Dopo aver digitato le credenziali, appare una box contenente l'informazione richiesta. Lo stato del flusso sarà valorizzato con uno dei seguenti valori:

- Flusso inviato
- Preview disponibile
- Invio annullato dalla scuola
- Conferma dati in corso
- Conferma dati avvenuta con successo
- Conferma dati avvenuta con errori

Nel caso in cui la scuola non ha effettuato nessun invio oppure ha effettuato una scelta operativa diversa da 'Trasmissione flussi' verrà restituito un apposito diagnostico.

INVIO ESITI DEGLI SCRUTINI FINALI - SECONDARIA DI II GRADO

La funzione, attivabile al percorso

Annuali -> Scrutini Finali -> Invio Esiti Finali

consente di esportare verso il sistema SIDI i dati relativi agli esiti finali degli studenti frequentanti le classi non terminali dei percorsi di sussidiarietà complementare delle scuole secondarie di II grado, ovvero frequentanti indirizzi appartenenti alle seguenti classificazioni ministeriali:

- ✓ **Q3 - Sussidiarietà complementare - percorso triennale (solo qualifica IeFP)**
- ✓ **Q4 - Sussidiarietà complementare - percorso quadriennale (diploma IeFP)**

Contestualmente verrà effettuato anche l'invio del numero di assenze su base mensile effettuate dagli studenti coinvolti (assenza giornaliera, ritardo, uscita anticipata).

Alla conferma del filtro di attivazione saranno visualizzati i dati degli alunni frequentanti, ordinati per sezione ed anno di corso. I dati mostrati per ogni alunno saranno:

- *Anno Scolastico*
- *classe e sezione dell'alunno*
- *identificativo alunno SISSI*
- *identificativo alunno SIDI*
- *dati anagrafici dell'alunno*
- *stato sincronizzazione alunno (SI/NO)*
- *validità dell'anno scolastico (SI/NO)*
- *esito scrutinio*
- *esito integrazione scrutinio*

Nell'elenco prospettato saranno selezionati di default gli studenti i cui dato sono "esportabili", ovvero gli studenti:

- che risultino sincronizzati con il SIDI
- per i quali sia stato inserito un esito locale trascodificato con un esito SIDI ammissibile

Per l'anno scolastico 2019/20:

- **non sarà valido l'esito SIDI *SOSPENSIONE DAL GIUDIZIO*,**
- **è stato introdotto il nuovo esito SIDI *AMMESSO/A CON INSUFFICIENZA*,**
- **l'esito di integrazione non verrà mai migrato in quanto non ci sarà recupero.**

Selezionando il pulsante "Esporta" si avvierà l'operazione di estrazione ed invio del flusso verso il SIDI.

Nel caso in cui uno o più alunni non fossero 'esportabili' per i motivi sopradescritti (quindi non selezionati all'apertura della funzione), il flusso sarà inviato ugualmente scartando gli alunni con stato 'Non completo'; l'utente verrà avvertito che alcuni alunni saranno scartati e potrà consultarne l'elenco.

A questo punto apparirà la finestra delle credenziali SIDI; inserite queste ultime si potrà procedere con l'operazione di estrazione ed invio del flusso per gli alunni evidenziati:

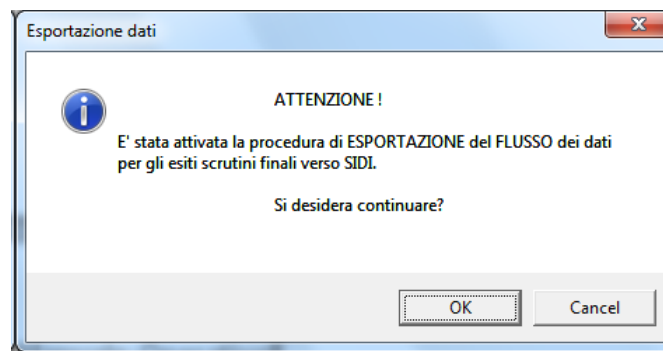

All'ok verrà presentata la seguente mappa:

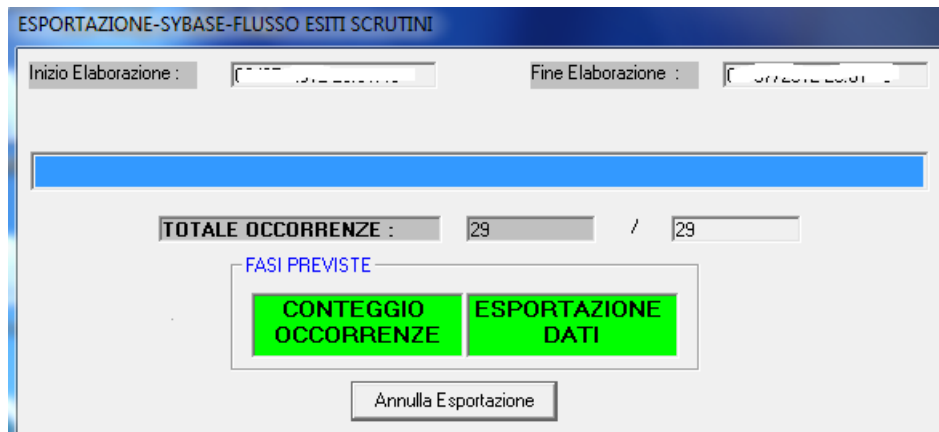

L'utente dovrà pertanto attendere fino a quando non apparirà il messaggio indicante che l'operazione di esportazione è stata completata.

OSSERVAZIONE:

Mediante il pulsante *Situazione Stato Flusso* è possibile verificare lo stato dell'ultimo flusso degli esiti inviato al sistema centrale SIDI. Dopo aver digitato le credenziali, appare una box contenente l'informazione richiesta.

6 INVIO CREDITI SCOLASTICI A.S. 2019/20

INSERIMENTO TOTALE CREDITI SCOLASTICI

La funzione per le scuole secondarie di II grado

Annuali → Inserimento Totale Crediti Scolastici

è stata modificata al fine di permettere, per **l'anno scolastico 2019/20**, l'attribuzione del totale crediti in base alla nuova normativa; in particolare i crediti del 3° e 4° anno, acquisiti negli anni precedenti, saranno convertiti secondo la nuova normativa (cfr. *Allegato 1* ed *Allegato 2*).

ESPORTAZIONE CREDITI SCOLASTICI

La funzione per le scuole secondarie di II grado

Annuali → Esami di Stato → Esportazione Crediti Scolastici

è stata modificata al fine di permettere, per **l'anno scolastico 2019/20**, l'invio dei crediti scolastici e del totale crediti degli studenti del V anno in base alla nuova normativa; in particolare i crediti del 3° e 4° anno, acquisiti negli anni precedenti, saranno convertiti secondo la nuova normativa (cfr. *Allegato 1* ed *Allegato 2*).

STAMPA ALUNNI CANDIDATI ALLA LODE

La funzione per le scuole secondarie di II grado

Annuali → Esami di Stato → Stampa Alunni Candidati alla Lode

è stata modificata al fine di adeguare, per **l'anno scolastico 2019/20**, l'algoritmo di individuazione degli studenti del V anno candidati alla lode alla nuova normativa dei crediti scolastici in vigore (cfr. *Allegato 1*).

7 ALLEGATO 1 (*Tabelle di attribuzione del credito scolastico per l'a.s. 2019/20*)

Tabella modificata ai sensi dell'O.M. n. 11/2020 (emergenza Covid-19)

Media dei Voti	Fasce di credito III anno	Fasce di credito IV anno
$M < 6$	6	6
$M = 6$	7-8	8-9
$6 < M \leq 7$	8-9	9-10
$7 < M \leq 8$	9-10	10-11
$8 < M \leq 9$	10-11	11-12
$9 < M \leq 10$	11-12	12-13

Tabella di attribuzione del credito scolastico in sede di ammissione all'Esame di Stato

Media dei Voti	Fasce di credito V anno
$M < 5$	9-10
$5 \leq M < 6$	11-12
$M = 6$	13-14
$6 < M \leq 7$	15-16
$7 < M \leq 8$	17-18
$8 < M \leq 9$	19-20
$9 < M \leq 10$	21-22

8 ALLEGATO 2 (*Tabelle per conversione credito scolastico in sede di ammissione all'Esame di Stato per l'a.s. 2019/20*)

TABELLA A - Conversione del credito assegnato al termine della classe III

Credito conseguito prima dell'a.s. 2018/19	Credito convertito ai sensi dell'allegato A al D. Lgs. 62/2017	Nuovo credito attribuito
3	7	11
4	8	12
5	9	14
6	10	15
7	11	17
8	12	18

TABELLA B - Conversione del credito assegnato al termine della classe IV

Credito conseguito	Nuovo credito attribuito
8	12
9	14
10	15
11	17
12	18
13	20

TABELLA D - Attribuzione credito scolastico per la classe III e per la classe IV in sede di ammissione all'Esame di Stato

Media dei voti	Fasce di credito classe III	Fasce di credito classe IV
$M < 6$	---	---
$M = 6$	11-12	12-13
$6 < M \leq 7$	13-14	14-15
$7 < M \leq 8$	15-16	16-17
$8 < M \leq 9$	16-17	18-19
$9 < M \leq 10$	17-18	19-20