



*Ministero dell'Istruzione, dell'Università e della Ricerca*

# **Manuale Operativo**

***S.I.S.S.I.***

*Versione 2014/7*

*Integrazioni e aggiornamenti della procedura informatizzata per*

*l'Area Alunni*

***Avvio fase a regime 2014/2015***

***Invio Piani di Studio***

## Indice

1	GENERALITA'.....	3
2	BACKUP E CONVERSIONE BASE DATI.....	4
3	AREA ALUNNI .....	5
	PREMESSA .....	5
	SEQUENZA OPERAZIONI .....	6
	IMPORTAZIONE DEGLI ARCHIVI MINISTERIALI .....	8
	IMPORTAZIONE DEGLI ARCHIVI SCOLASTICI.....	12
	ALLINEAMENTO PIANI DI STUDIO .....	15
	GESTIONE CLASSI/ARTICOLAZIONI.....	17
	GESTIONE PIANI DI STUDIO .....	18
	GESTIONE DISCIPLINE.....	20
	ASSEGNAZIONE CLASSI/PIANI DI STUDIO.....	22
	REGISTRO ESPORTAZIONI PIANI DI STUDIO.....	23
	SINCRONIZZAZIONE PIANI DI STUDIO .....	26
	INSERIMENTO/AGGIORNAMENTO PIANI DI STUDIO .....	29
	SINCRONIZZAZIONE DISCIPLINE.....	31

## **1 GENERALITA'**

Il presente manuale illustra le modalità d'uso del programma SISSI con riferimento alle funzionalità introdotte e/o modificate dalla versione 2014/7 nell'area Alunni.

Le novità riguardano l'avvio dell'anno scolastico 2014/2015 per l'applicativo SISSI.

### **AGGIORNAMENTO PROCEDURA SISSI**

Nella fase di scarico degli aggiornamenti del SISSI, è importante ricordare che:

1. per gli aggiornamenti del SISSI IN RETE bisogna: accedere alla rete INTERNET ([http://www.pubblica.istruzione.it/area\\_riservata/sissi\\_in\\_rete.htm](http://www.pubblica.istruzione.it/area_riservata/sissi_in_rete.htm)) oppure in SIDI → Gestione Alunni → Download → DOWNLOAD SISSI in rete.

## **2 *BACKUP E CONVERSIONE BASE DATI***

Per la corretta operatività delle funzionalità inserite nella versione 2014/7 di SISSI è necessario effettuare la conversione della base informativa seguendo le istruzioni indicate di seguito:

1. La prima operazione da effettuare è il backup della base dati, da eseguire con le modalità usuali illustrate nel manuale presente nella web intranet al percorso “Sistema scuola – Sissi in rete – Documentazione – Manuale funzioni aggiuntive”.
2. Eseguire l’aggiornamento della release soltanto sul server.
3. Successivamente, dopo aver effettuato il backup degli archivi, è necessario eseguire la conversione della base dati dalla versione 2.7.2 alla versione 2.7.3 dalla postazione server.
4. Una volta eseguiti i primi 3 passi è possibile lanciare il kit di aggiornamento anche sulle postazioni client.
5. Se l’applicazione è installata nella versione SISSI in rete, questa operazione dovrà essere eseguita tramite l’attivazione della funzionalità specifica (Programmi --> Sissi --> Utilità --> Area Conversioni).

### 3 AREA ALUNNI

#### *PREMESSA*

---

Come già detto nel Manuale Utente del precedente rilascio di SISSI, a partire dall'anno scolastico 2014/15 le scuole devono utilizzare dati che seguano le nuove regole previste dal sistema SIDI.

In particolare, a partire dall'anno scolastico 2014/15, sul SIDI vengono gestiti i piani di studio per delle scuole secondarie di I e II grado **ESCUSIVAMENTE** collegati ad indirizzi che prevedono un quadro orario Ministeriale.

Di conseguenza sul sistema locale, al fine di poter permettere un corretto colloquio col sistema centrale, i piani di studio (e le discipline) utilizzati da alunni con indirizzi che prevedono un quadro orario Ministeriale dovranno seguire regole conformi a quelle applicate sul SIDI. In quest'ottica:

- verrà effettuata una **storicizzazione dei piani di studio e delle discipline** attualmente presenti nell'archivio locale e verranno generati le nuove discipline e nuovi piani di studio conformi alle nuove regole
- sono state adeguate le funzioni di gestione delle materie/discipline, dei piani di studio e delle classi/articolazioni
- sono state introdotte nuove funzionalità al fine di poter inviare verso il SIDI tali piani di studio, con le relative discipline, e, successivamente, effettuarne la sincronizzazione.

Per le scuole **secondarie di I grado** prevedono un quadro orario Ministeriale entrambi gli indirizzi ministeriali esistenti:

MX01 - ORDINARIO

MX02 - MUSICALE.

Per le scuole **secondarie di II grado** prevedono un quadro orario Ministeriale tutti gli indirizzi appartenenti alle seguenti classificazioni ministeriali:

- PR - INDIRIZZI DELLA RIFORMA
- EI - INDIRIZZI DI LICEI INTERNAZIONALI/EUROPEI

con la sola eccezione dell'indirizzo

TX19 - VITICOLTURA ED ENOLOGIA

Restano esclusi dalla nuova gestione, pertanto, gli indirizzi delle scuole secondarie di II grado appartenenti alle seguenti classificazioni ministeriali:

- SE - AGGREGAZIONI DI INDIRIZZI VALIDI SOLO PER LA CLASSE QUINTA DEI CORSI SERALI CON IL PRECEDENTE ORDINAMENTO
- PQ - SUSSIDIARIETÀ INTEGRATIVA (DIPLOMA QUINQUENNALE RILASCIATO DALL'ISTITUTO PROFESSIONALE + QUALIFICA IEFP)
- Q3 - SUSSIDIARIETÀ COMPLEMENTARE - PERCORSO TRIENNALE(SOLO QUALIFICA IEFP)
- Q4 - SUSSIDIARIETÀ COMPLEMENTARE - PERCORSO QUADRIENNALE (DIPLOMA IEFP) .

*Per verificare il dettaglio delle discipline previste nel quadro orario di un indirizzo Ministeriale, si faccia riferimento alla funzione File-> Tabelle->Didattica->Indirizzi Ministeriali*

Di seguito vengono illustrati in modo dettagliato i passi da seguire per adeguare il sistema SISSI.

*N. B. Prima di effettuare le operazioni descritte nel paragrafo seguente, assicurarsi di aver effettuato, con successo, le operazioni descritte nel paragrafo ‘Sequenza Operazioni’ del Manuale utente della release 2014-6*

I passi di seguito descritti si riferiscono alle scuole secondarie di I e II grado. Per la scuola primaria valgono solo i passi relativi all’Importazione e la Sincronizzazione degli Archivi scolastici e degli Alunni.

### ***SEQUENZA OPERAZIONI***

---

A partire dall’anno scolastico 2014/2015 la scuola deve effettuare alcune operazioni che completano l’invio dei dati verso il SIDI e rendono le informazioni presenti sugli archivi locali conformi ai dati utilizzati dal sistema SIDI.

La prima operazione da effettuare è

- **Importazione degli Archivi Ministeriali** (*File-> Tabelle-> Didattica-> Importazioni da SIDI -> Archivi Ministeriali*). In questo modo saranno importati, in particolare, Indirizzi Ministeriali, Quadri Orari e Discipline Ministeriali.

A questo punto, eseguire la funzione

- **Allineamento Piani di Studio** (*Utilità-> Utilità Area Alunni-> Allineamento Piani di Studio*) che consente di rendere compatibili i piani di studio locali con i quadri orari ministeriali previsti per gli indirizzi delle classi.

Questa funzione opera in automatico ogni qualvolta è possibile.

Nel caso in cui siano stati evidenziati casi di ‘RETTIFICA MANUALE’ oppure ‘ALLINEAMENTO INDIRIZZI’ (colonna ‘Operazione da effettuare’), consultare il relativo paragrafo di questo manuale.

Verificare ed eventualmente modificare e/o integrare (ad esempio, inserimento discipline della flessibilità e/o dell’autonomia) i piani di studio generati nel passo precedente mediante la funzione

- **Piani di Studio** (*File->Tabelle->Didattica->Piani di studio*)

Qualora si volesse attribuire ad uno o più alunni un Piano di studio differente da quello attribuito alla classe, utilizzare la funzione

- **Assegnazione Classe/Piano di studi** (*Periodiche-> Assegnazione Classe/Piano di studi*)

Per le scuole che desiderano inviare i piani di studio verso il SIDI, è necessario verificare che sul SIDI la modalità operativa sia la seguente

Scelta Modalita' Operativa

☐ *Aggiornamento diretto nel SIDI.*

☒ *Aggiornamento sincronizzato con il sistema locale.* ☒ *Trasmissione Flussi Piani di Studio. (\*)*

e che tale modalità sia stata allineata su SISSI tramite la funzione File->Tabelle-> Modalità Operativa. A questo punto occorre :

- Eseguire le funzionalità relative all'Esportazione dei Piani di Studio (*File->Archivi Base-> Registro Esportazione Piani di Studi → Creazione Registro Piani di Studi* e poi *File->Archivi Base-> Registro Esportazione Piani di Studi -> Esportazione Registro Piani di Studi*) per inviare al sistema centrale SIDI i dati relativi ai piani di studio utilizzati dalla scuola.

Una volta acquisiti sul sistema SIDI i dati relativi alle frequenze ed ai piani di studio 2014/15, sarà possibile effettuare le consuete operazioni di importazione e sincronizzazione degli archivi scolastici e degli alunni:

*File-> Tabelle-> Didattica-> Importazioni da SIDI -> Archivi Scolastici*

*File-> Tabelle-> Didattica-> Importazioni da SIDI -> Archivi Alunni*

*File-> Tabelle-> Didattica-> Sincronizzazione SISSI-SIDI -> Archivi Scolastici*

*File-> Tabelle-> Didattica-> Sincronizzazione SISSI-SIDI -> Archivi Alunni*

## IMPORTAZIONE DEGLI ARCHIVI MINISTERIALI

La funzione consente di importare gli Archivi Ministeriali per le scuole Primarie, Secondarie di I e II grado.

**Percorso:** *File -> Tabelle -> Didattica -> Importazione da SIDI -> Archivi Ministeriali*

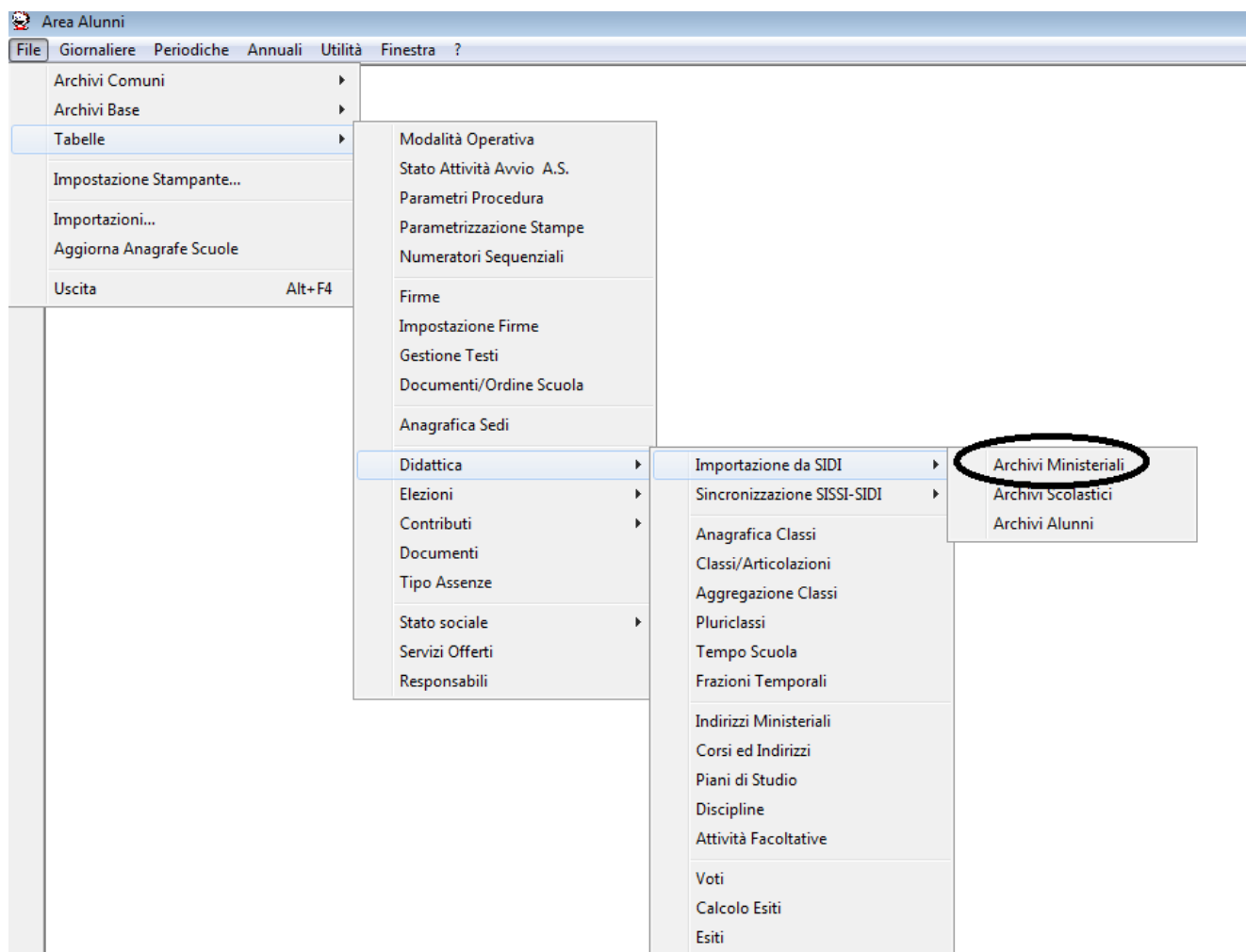

Per la scuola Primaria gli archivi da importare sono:

- Frazione Temporale
- Tempo Scuola
- Interruzione di Frequenza

Come di seguito mostrato nella maschera richiamata

Importazione Archivi

Importazione Archivi Ministeriali

Scuola

Anno Scolastico  /

Tempo Scuola ☒

Frazioni Temporalì ☒

Interruzione Frequenza ☒

Per la scuola secondaria di I grado gli archivi da importare sono:

- Strumenti Musicali
- Seconde Lingue Comunitarie
- Tempo Scuola
- Frazioni Temporal
- Interruzione di Frequenza
- Quadri Orari
- Discipline
- Indirizzi Ministeriali

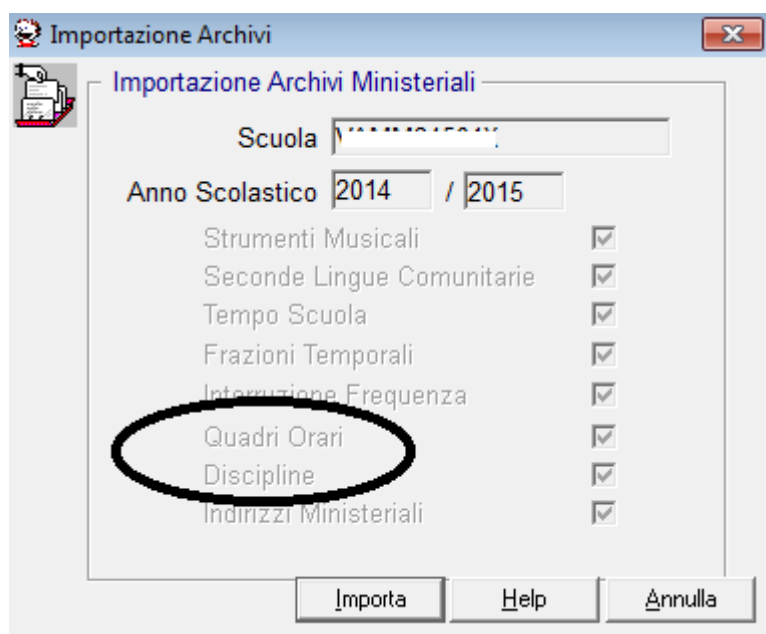

Per la scuola secondaria di II grado gli archivi da importare sono:

- Frazione Temporal
- Quadri Orari
- Discipline
- Interruzione di Frequenza
- Indirizzi Ministeriali
- Lingue Straniere

come di seguito mostrato nella maschera richiamata

Importazione Archivi

Importazione Archivi Ministeriali

Scuola RETL01601C

Anno Scolastico 2014 / 2015

Frazioni Temporal	<input checked="" type="checkbox"/>
Interruzione Frequenza	<input checked="" type="checkbox"/>
Quadri Orari	<input checked="" type="checkbox"/>
Discipline	<input checked="" type="checkbox"/>
Indirizzi Ministeriali	<input checked="" type="checkbox"/>
Lingue Straniere	<input checked="" type="checkbox"/>

Importa Help Annulla

## IMPORTAZIONE DEGLI ARCHIVI SCOLASTICI

La funzione consente di importare gli Archivi Scolastici per le scuole Primarie, Secondarie di I e II grado.

**Percorso:** *File -> Tabelle -> Didattica -> Importazione da SIDI -> Archivi Scolastici*

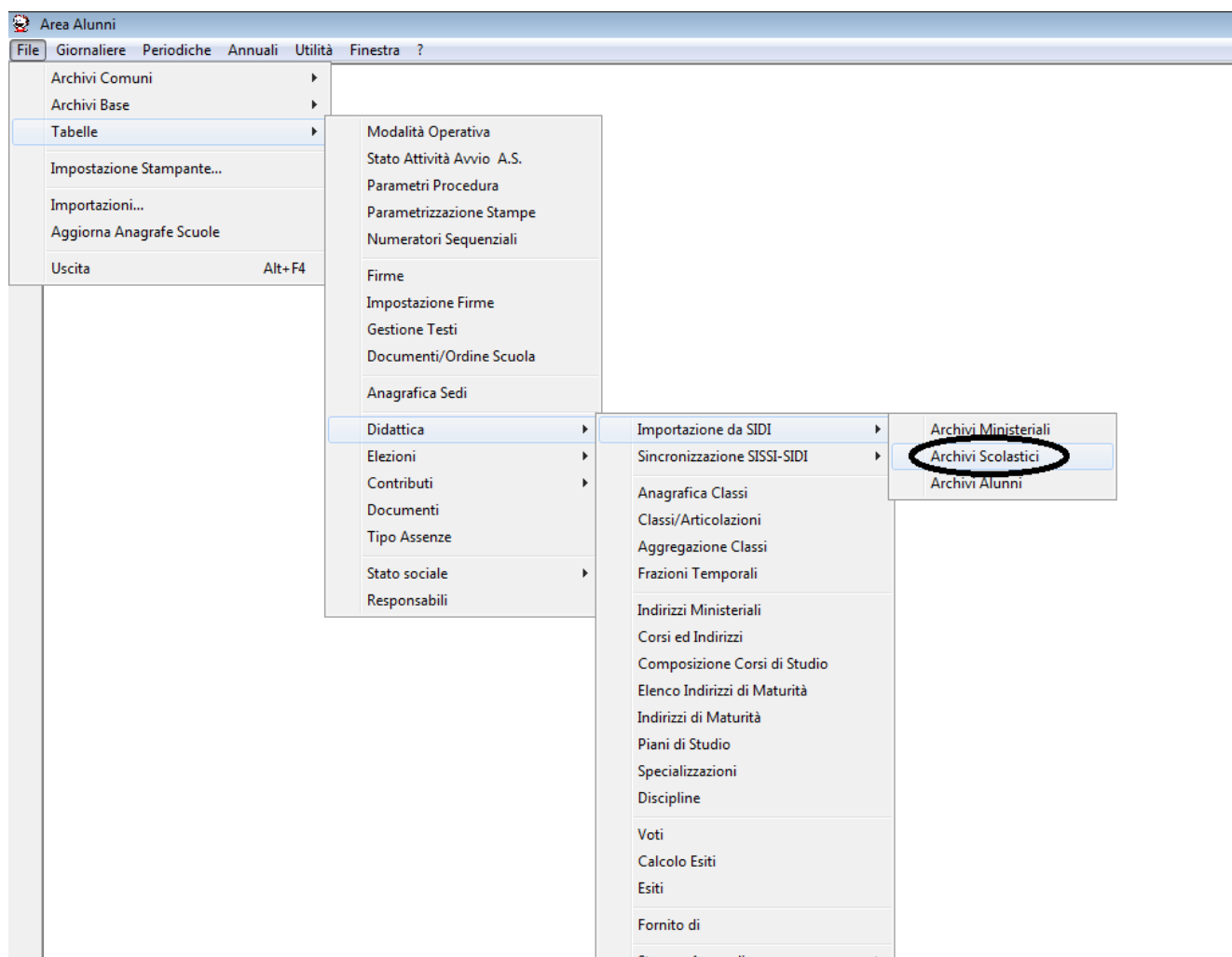

## SISSI . Versione 2014/7. Manuale Operativo

Gli archivi da importare per la scuola secondaria di I grado sono:

- Sedi
- Indirizzi
- Classi e Pluriclassi
- Discipline
- Piani di Studio

Come di seguito mostrato nella maschera richiamata

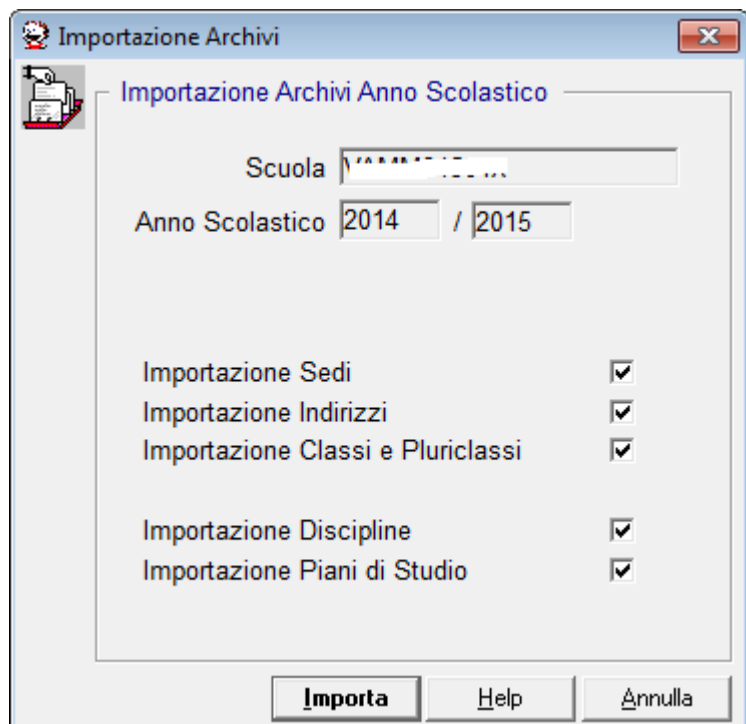

Importazione Archivi

Importazione Archivi Anno Scolastico

Scuola [ ]

Anno Scolastico 2014 / 2015

Importazione Sedi ☒

Importazione Indirizzi ☒

Importazione Classi e Pluriclassi ☒

Importazione Discipline ☒

Importazione Piani di Studio ☒

Importa Help Annulla

## SISSI . Versione 2014/7. Manuale Operativo

Gli archivi da importare per la scuola secondaria di II grado sono:

- Sedi
- Indirizzi
- Classi
- Discipline
- Piani di Studio

Come di seguito mostrato nella maschera richiamata

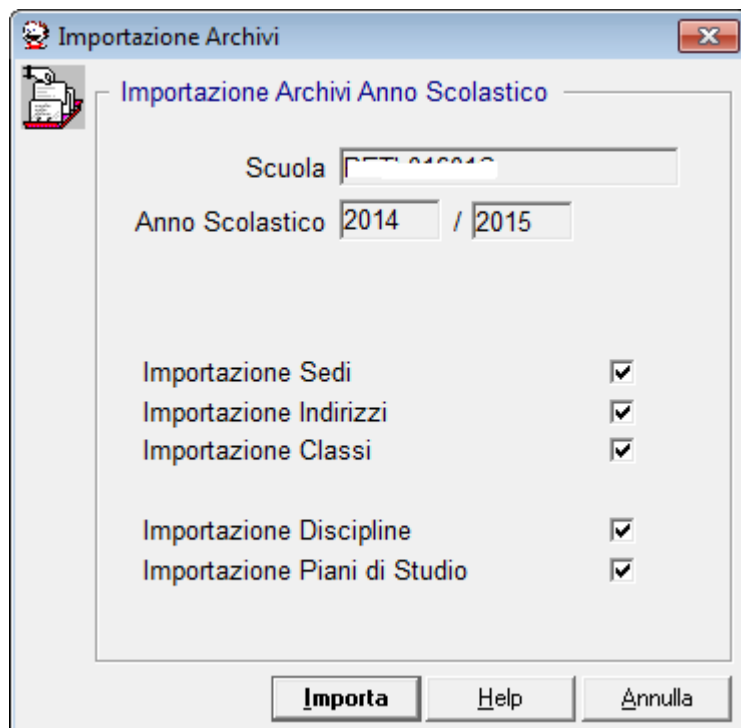

Importazione Archivi

Importazione Archivi Anno Scolastico

Scuola

Anno Scolastico  /

Importazione Sedi ☒

Importazione Indirizzi ☒

Importazione Classi ☒

Importazione Discipline ☒

Importazione Piani di Studio ☒

## ALLINEAMENTO PIANI DI STUDIO

A partire dall'anno scolastico 2014/15, per le scuole secondarie di I e II grado, i piani di studio locali utilizzati dalla scuola devono seguire le nuove regole previste dal sistema SIDI.

Pertanto è stata introdotta una funzionalità che consente di allineare i piani di studio, attivabile al percorso:

**Percorso:** *Utilità -> Utilità Area Alunni -> Allineamento Piani di Studio*

Piani di studio utilizzati nelle classi dell'a.s. 2014/2015					
<b>LEGENDA 'Operazione da effettuare' :</b> <b>AGGIORNAMENTO</b> = I piani di studio degli alunni della classe hanno caratteristiche non aggiornate. Queste saranno aggiornate selezionando il pulsante 'Esegui' <b>SOSTITUZIONE</b> = L'indirizzo ministeriale della classe prevede un quadro orario ministeriale e la classe non ha un piano di studio oppure ha un piano di studi non conforme. Alla classe ed ai suoi alunni sarà attribuito un piano di studi conforme (creato in automatico se non esistente in archivio) selezionando il pulsante 'Esegui' <b>ALLINEAMENTO INDIRIZZI</b> = Esistono più indirizzi validi nell'a.s. interessato che risultano associati allo stesso indirizzo ministeriale. Si consiglia di eseguire preliminarmente la funzione ALLINEAMENTO INDIRIZZI oppure rettificare la situazione nell'apposita funzione <b>RETTIFICA MANUALE</b> = L'indirizzo della classe presenta delle anomalie (indirizzo ministeriale non valido nell'a.s. di interesse oppure non compatibile con l'anno cronologico). Si consiglia preliminarmente di rettificare la situazione nell'apposita funzione <b>NESSUNA OPERAZIONE</b> = Il piano di studio risulta definito correttamente. Non è necessario effettuare alcuna operazione					
Operazione da effettuare	Classificazione Ministeriale	Indirizzo Ministeriale	Classe ed indirizzo	Piano di studio	Quadro Orario
NESSUNA OPERAZIONE	MM - PER LE MEDIE	MX01 - ORDINARIO	1A ORDINARIO	0257 - ORDINARIO	Sì
NESSUNA OPERAZIONE	MM - PER LE MEDIE	MX01 - ORDINARIO	1B ORDINARIO	0257 - ORDINARIO	Sì
NESSUNA OPERAZIONE	MM - PER LE MEDIE	MX01 - ORDINARIO	1C ORDINARIO	0257 - ORDINARIO	Sì
NESSUNA OPERAZIONE	MM - PER LE MEDIE	MX01 - ORDINARIO	1D ORDINARIO	0257 - ORDINARIO	Sì
NESSUNA OPERAZIONE	MM - PER LE MEDIE	MX01 - ORDINARIO	1E ORDINARIO	0257 - ORDINARIO	Sì
NESSUNA OPERAZIONE	MM - PER LE MEDIE	MX01 - ORDINARIO	2A ORDINARIO	0257 - ORDINARIO	Sì
NESSUNA OPERAZIONE	MM - PER LE MEDIE	MX01 - ORDINARIO	2B ORDINARIO	0257 - ORDINARIO	Sì
NESSUNA OPERAZIONE	MM - PER LE MEDIE	MX01 - ORDINARIO	2C ORDINARIO	0257 - ORDINARIO	Sì
NESSUNA OPERAZIONE	MM - PER LE MEDIE	MX01 - ORDINARIO	2D ORDINARIO	0257 - ORDINARIO	Sì

Viene presentata l'elenco dei piani di studio locali associati alle classi dell'anno scolastico, con l'evidenza dell'indirizzo ministeriale e dell'eventuale presenza del quadro orario Ministeriale di riferimento. Per ciascuna classe sarà evidenziata l'operazione da effettuare.

Verranno segnalate come 'RETTIFICA MANUALE' o 'ALLINEAMENTO INDIRIZZI' tutte le situazioni 'irregolari' che riguardano gli indirizzi e che richiedono l'intervento dell'utente:

- l'indirizzo utilizzato dalla classe NON ha un indirizzo ministeriale associato (*Operazione da effettuare : RETTIFICA MANUALE*)
- la classificazione ministeriale dell'indirizzo utilizzato dalla classe NON è valida nell'anno scolastico (*Operazione da effettuare : RETTIFICA MANUALE*)
- l'indirizzo NON è valido nell'anno scolastico (*Operazione da effettuare : RETTIFICA MANUALE*)
- l'indirizzo non è compatibile con l'anno cronologico della classe (*Operazione da effettuare : RETTIFICA MANUALE*)
- l'indirizzo ministeriale associato al corso della classe risulta associato anche ad altri corsi validi nell'anno scolastico (*Operazione da effettuare : ALLINEAMENTO INDIRIZZI*)

Per risolvere tali incongruenze, sarà necessario utilizzare le funzioni di Allineamento indirizzo e rettifica corso (vedi Manuale Utente 2014/6).

Verranno segnalate come *SOSTITUZIONE* o *AGGIORNAMENTO* le operazioni che possono essere effettuate in automatico premendo il tasto *Esegui*:

- nel caso in cui la classe abbia un indirizzo che prevede un quadro orario, a partire da quest'ultimo verrà creato in automatico un piano di studio secondo le nuove regole ed esso verrà associato alla classe ed ai suoi alunni, andando a sostituire quello eventualmente presente (*Operazione da effettuare : SOSTITUZIONE*);
- nel caso in cui la classe abbia un indirizzo che NON prevede un quadro orario, si provvederà ad aggiornare le caratteristiche del piano orario della classe e degli eventuali piani di studio personalizzati degli alunni della classe (*Operazione da effettuare : AGGIORNAMENTO*).

Premendo il tasto *Esegui* saranno anche storicizzati piani di studio e discipline non utilizzati nell'anno scolastico 2014/15.

**IMPORTANTE:** i nuovi piani di studio creati a partire dai quadri orari Ministeriali vanno verificati ed eventualmente integrati dall'utente nella funzione di gestione di piani di studio. In particolare l'utente potrà inserire eventuali discipline della flessibilità e/o autonomia e modificare le discipline inserite di default in relazione alle discipline ministeriali relative a:

- strumento musicale e seconda lingua comunitaria (per le scuole secondarie di I grado)
- lingue straniere (per le scuole secondarie di II grado)

## **GESTIONE CLASSI/ARTICOLAZIONI**

---

**Percorso:** *File -> Tabelle -> Didattica -> Classi/Articolazioni*

A partire dall'anno scolastico 2014/2015, per le scuole secondarie di I e II grado, alle classi/articolazioni potranno essere associati soltanto piani di studio 'compatibili', ovvero:

- alle classi/articolazioni che abbiano un corso/indirizzo che prevede un quadro orario Ministeriale potranno essere associati soltanto piani di studio collegati allo stesso corso/indirizzo
- alle classi /articolazioni che abbiano un corso/indirizzo che NON prevede un quadro orario Ministeriale potranno essere associati soltanto piani di studio non collegati ad alcun corso/indirizzo

## GESTIONE PIANI DI STUDIO

---

**Percorso:** File -> Tabelle -> Didattica -> Piani Di Studio

A partire dall'anno scolastico 2014/2015, per le scuole secondarie di I e II grado, la gestione dei piani di studio cambia in accordo alle novità introdotte in SIDI.

In particolare, all'atto dell'inserimento di un piano di studio:

- va obbligatoriamente scelto un corso/indirizzo se il piano dovrà essere associato ad una classe e/o un alunno con indirizzo che prevede un quadro orario Ministeriale;
- NON va scelto un corso/indirizzo se il piano dovrà essere associato ad una classe e/o un alunno con indirizzo che NON prevede un quadro orario Ministeriale

Una volta scelto il corso/indirizzo, all'atto del salvataggio l'utente potrà scegliere se far generare in automatico la composizione delle discipline a partire dal quadro orario relativo (pulsante 'Genera') oppure copiare la composizione di un piano di studi già presente e collegato allo stesso corso/indirizzo (pulsante 'Duplica').

**Piano di Studio** 1/7

Piano di Studio  P.E.I. ☐ Codice SIDI  Data sincronizzazione

Descrizione

Corso/Indirizzo

Specializzazione

A.S. Inizio Validità  /  A.S. Fine Validità  /

**Dettaglio Piano di Studio**

	Disciplina Ministeriale	Disciplina	Ore Sett.	Progr. Pagella	Progr. Registro	Progr. Tabellone	Applicabilità		
							I Anno	II Anno	III Anno
<input type="checkbox"/>	ITALIANO	MM0023 <input type="text" value="..."/> ITALIANO	1	<input checked="" type="checkbox"/>	1	<input checked="" type="checkbox"/>	<input checked="" type="checkbox"/>	<input checked="" type="checkbox"/>	<input checked="" type="checkbox"/>
<input type="checkbox"/>	LINGUA INGLESE	MM0024 <input type="text" value="..."/> LINGUA INGLESE	2	<input checked="" type="checkbox"/>	2	<input checked="" type="checkbox"/>	<input checked="" type="checkbox"/>	<input checked="" type="checkbox"/>	<input checked="" type="checkbox"/>
<input type="checkbox"/>	STORIA	MM0025 <input type="text" value="..."/> STORIA	3	<input checked="" type="checkbox"/>	3	<input checked="" type="checkbox"/>	<input checked="" type="checkbox"/>	<input checked="" type="checkbox"/>	<input checked="" type="checkbox"/>
<input type="checkbox"/>	GEOGRAFIA	MM0026 <input type="text" value="..."/> GEOGRAFIA	4	<input checked="" type="checkbox"/>	4	<input checked="" type="checkbox"/>	<input checked="" type="checkbox"/>	<input checked="" type="checkbox"/>	<input checked="" type="checkbox"/>
<input type="checkbox"/>	MATEMATICA	MM0027 <input type="text" value="..."/> MATEMATICA	5	<input checked="" type="checkbox"/>	5	<input checked="" type="checkbox"/>	<input checked="" type="checkbox"/>	<input checked="" type="checkbox"/>	<input checked="" type="checkbox"/>
<input type="checkbox"/>	SCIENZE	MM0028 <input type="text" value="..."/> SCIENZE	6	<input checked="" type="checkbox"/>	6	<input checked="" type="checkbox"/>	<input checked="" type="checkbox"/>	<input checked="" type="checkbox"/>	<input checked="" type="checkbox"/>
<input type="checkbox"/>	TECNOLOGIA	MM0029 <input type="text" value="..."/> TECNOLOGIA	7	<input checked="" type="checkbox"/>	7	<input checked="" type="checkbox"/>	<input checked="" type="checkbox"/>	<input checked="" type="checkbox"/>	<input checked="" type="checkbox"/>
<input type="checkbox"/>	ARTE E IMMAGINE	MM0030 <input type="text" value="..."/> ARTE E IMMAGINE	8	<input checked="" type="checkbox"/>	8	<input checked="" type="checkbox"/>	<input checked="" type="checkbox"/>	<input checked="" type="checkbox"/>	<input checked="" type="checkbox"/>
<input type="checkbox"/>	MUSICA	MM0031 <input type="text" value="..."/> MUSICA	9	<input checked="" type="checkbox"/>	9	<input checked="" type="checkbox"/>	<input checked="" type="checkbox"/>	<input checked="" type="checkbox"/>	<input checked="" type="checkbox"/>
<input type="checkbox"/>	STRUMENTO MUSICALE	MM0052 <input type="text" value="..."/> VIOLONCELLO	10	<input checked="" type="checkbox"/>	10	<input checked="" type="checkbox"/>	<input checked="" type="checkbox"/>	<input checked="" type="checkbox"/>	<input checked="" type="checkbox"/>
<input type="checkbox"/>	SECONDA LINGUA COMUNITARIA	MM0035 <input type="text" value="..."/> INGLESE POTENZIATO	11	<input checked="" type="checkbox"/>	11	<input checked="" type="checkbox"/>	<input checked="" type="checkbox"/>	<input checked="" type="checkbox"/>	<input checked="" type="checkbox"/>
<input type="checkbox"/>	SCIENZE MOTORIE E SPORTIVE	MM0036 <input type="text" value="..."/> SCIENZE MOTORIE E SPORTIVE	12	<input checked="" type="checkbox"/>	12	<input checked="" type="checkbox"/>	<input checked="" type="checkbox"/>	<input checked="" type="checkbox"/>	<input checked="" type="checkbox"/>
<input type="checkbox"/>	RELIGIONE CATTOLICA/ATTIVITA' ALTERNATIVE	MM0037 <input type="text" value="..."/> RELIGIONE CATTOLICA/ATTIVITA' ALTERNATIVE	13	<input checked="" type="checkbox"/>	13	<input checked="" type="checkbox"/>	<input checked="" type="checkbox"/>	<input checked="" type="checkbox"/>	<input checked="" type="checkbox"/>
<input type="checkbox"/>	COMPORTAMENTO	MM0038 <input type="text" value="..."/> COMPORTAMENTO	14	<input checked="" type="checkbox"/>	14	<input checked="" type="checkbox"/>	<input checked="" type="checkbox"/>	<input checked="" type="checkbox"/>	<input checked="" type="checkbox"/>

Osserviamo il dettaglio dei piani di studio creato in automatico a partire dai quadri orari Ministeriali (pulsante ‘Genera’) può essere eventualmente integrato dall’utente; in particolare l’utente potrà aggiungere eventuali discipline della flessibilità e/o autonomia e modificare le discipline inserite di default in relazione alle discipline ministeriali relative a:

- strumento musicale e seconda lingua comunitaria (per le scuole secondarie di I grado)
- lingue straniere (per le scuole secondarie di II grado)
- 

Non possono essere aggiunte o eliminate discipline di ordinamento, ma solo discipline della flessibilità e/o autonomia.

Inoltre l’utente potrà modificare l’applicabilità della disciplina ai vari anni di corso, laddove previsto dal quadro orario di riferimento. Per le discipline della flessibilità e/o autonomia va impostata l’applicabilità ad almeno un anno di corso.

Infine sottolineiamo che la funzionalità è stata resa di sola visualizzazione per gli anni scolastici pregressi.

## GESTIONE DISCIPLINE

---

**Percorso:** File -> Tabelle -> Didattica -> Discipline

A partire dall'anno scolastico 2014/2015, per le scuole secondarie di I e II grado, la gestione delle discipline è stata modificata in quanto non deve essere possibile inserire discipline locali, ad eccezione delle materie della flessibilità (solo per il II grado) o dell'autonomia, come di seguito mostrato .

Area Alunni - [3ALUFTDD / Discipline - Materie]

File Modifica Record Utilità Finestra ?

Discipline **AUTONOMIA** Codice SIDI Data Sincronizzazione

**AUTONOMIA** Inizio Validità 2014 Anno Fine Validità 9999

**FLESSIBILITA'**

Descrizione

Descrizione breve

Materia Ministeriale 7777 DISCIPLINA AUTONOMIA

Codice Ministeriale Classe di Concorso

Descrizione Ministeriale nell'anno 2014

**Valutazione**

Scritto/Grafico ☒

Orale ☒

Pratico ☐

Altro ☐

**Tipologia**

Normale ☒ Lingua Straniera ☐ Comportamento ☐

Religione ☐ Condotta ☐

Ed. Fisica ☐ Altro ☐

Concorre in Calcolo Esito ☒

Le discipline utilizzabili dalla scuola, previste nei Piani di studio e che seguono i Quadri Orari Ministeriali, saranno quelle che sono state importate (vedi parag. 'Importazione Archivi Scolastici') ma l'utente potrà modificarne la 'Valutazione' e la 'Tipologia'.

**Area Alunni - [3ALUFTDD / Discipline - Materie]**

File Modifica Record Utilità Finestra ?

**Discipline** Codice SIDI 19 Data Sincronizzazione 26/11/2014

Codice SS0179 Anno Inizio Validità 1900 Anno Fine Validità 9999

Descrizione TELECOMUNICAZIONI

Descrizione breve

Materia Ministeriale 195 TELECOMUNICAZIONI

Codice Ministeriale ... Classe di Concorso

Descrizione Ministeriale nell'anno 2014

**Valutazione**

Scritto/Grafico ☒ Orale ☒ Pratico ☐ Altro ☐

**Tipologia**

Normale ☒ Lingua Straniera ☐ Condotta ☐ Religione ☐ Ed. Fisica ☐ Altro ☐ Comportamento ☐

Concorre in Calcolo Esito ☒

N.B. Se non è selezionata nessuna opzione nel box 'Valutazione', la disciplina non risulterà 'valutabile' e pertanto non sarà possibile attribuirle un voto nella funzione di 'Inserimento Valutazioni'.

## ASSEGNAZIONE CLASSI/PIANI DI STUDIO

A partire dall'anno scolastico 2014/15, tramite la funzionalità attivabile al percorso

**Percorso:** *Periodiche-> Assegnazione Classi/Piani di studio*

è possibile modificare, per uno o più alunni di una classe, il piano di studi associato, selezionandolo dalla lista dei piani di studio 'compatibili' con il corso/indirizzo della classe, ovvero:

- i piani di studio collegati allo stesso corso/indirizzo della classe nel caso la classe/articolazione abbia un corso/indirizzo che prevede un quadro orario Ministeriale potranno essere associati soltanto
- i piani di studio non collegati ad alcun corso/indirizzo nel caso la classe/articolazione abbia un corso/indirizzo che NON prevede un quadro orario Ministeriale

Alunno	Piano di Studio	Anno Scolastico
AREA	INFOR. TELECOM. - BIENNIO COMUNE	2014/2015
CO	INFOR. TELECOM. - BIENNIO COMUNE	
RICO	INFOR. TELECOM. - BIENNIO COMUNE	
EO	INFOR. TELECOM. - BIENNIO COMUNE	
SANDRO	INFOR. TELECOM. - BIENNIO COMUNE	
TEO	INFOR. TELECOM. - BIENNIO COMUNE	
ANDRO	INFOR. TELECOM. - BIENNIO COMUNE	
NO	INFOR. TELECOM. - BIENNIO COMUNE	
U	INFOR. TELECOM. - BIENNIO COMUNE	
QUALE	INFOR. TELECOM. - BIENNIO COMUNE	
	INFOR. TELECOM. - BIENNIO COMUNE	
LE	INFOR. TELECOM. - BIENNIO COMUNE	
I	INFOR. TELECOM. - BIENNIO COMUNE	
	INFOR. TELECOM. - BIENNIO COMUNE	
S	INFOR. TELECOM. - BIENNIO COMUNE	
ANCESCO	INFOR. TELECOM. - BIENNIO COMUNE	
SA	INFOR. TELECOM. - BIENNIO COMUNE	
O	INFOR. TELECOM. - BIENNIO COMUNE	
PAOLO	INFOR. TELECOM. - BIENNIO COMUNE	
CESCO	INFOR. TELECOM. - BIENNIO COMUNE	
LE	INFOR. TELECOM. - BIENNIO COMUNE	
STUDIO	INFOR. TELECOM. - BIENNIO COMUNE	

Piani di Studio

▼

## REGISTRO ESPORTAZIONI PIANI DI STUDIO

*N. B. Prima di proseguire con le operazioni di Esportazione dei Piani di Studio, è necessario verificare che sul SIDI la modalità operativa sia la seguente*

Scelta Modalita' Operativa

☐ Aggiornamento diretto nel SIDI.

☒ Aggiornamento sincronizzato con il sistema locale. ☒ Trasmissione Flussi Piani di Studio.\*

A partire dall'anno scolastico 2014/15 è possibile inviare al sistema SIDI i Piani di Studio utilizzati nella scuola, in analogia con quanto già avviene per le frequenze

**Percorso:** File-> Archivi Base ->Registro Esportazioni Piani di Studio

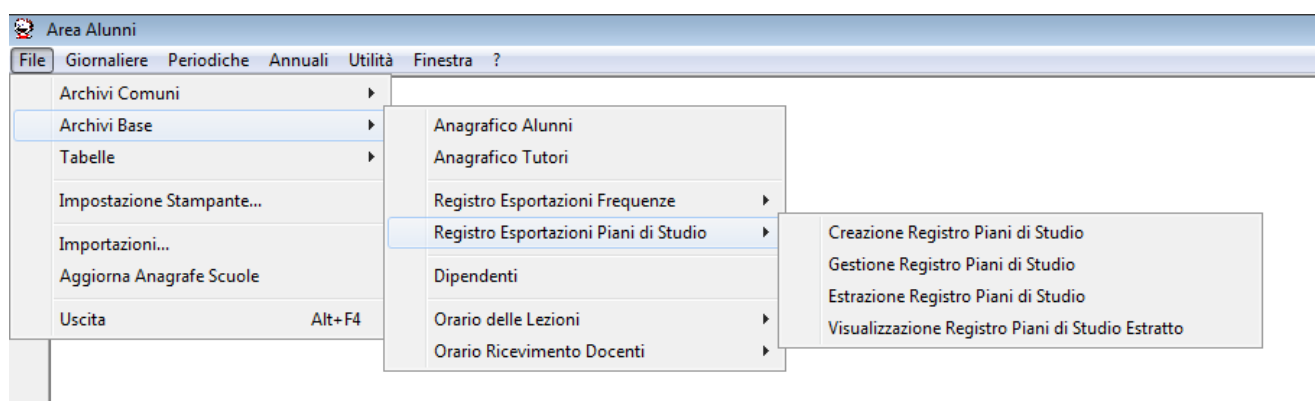

Occorre creare il Registro File-> Archivi Base->Registro Esportazioni Piani di studio ->Creazione Registro Piani di studio)

La funzionalità consente alle Scuole Secondarie di I e II grado la creazione di un registro contenente, oltre alle informazioni sulla frequenza degli alunni, informazioni relative ai Piani di studio seguiti dagli alunni se l'indirizzo(corso) degli alunni è uno di quelli per cui è previsto il Quadro Orario

Elenco Alunni per Creazione Registro Piani di Studio 2014									
Classe	Piano di Studio Alunno	Id Alunno	Cognome	Nome	Codice Fiscale	Data di Nascita	Stato	Comune di Nascita	
1A	0185 ARTISTICO NUOVO ORDINAM	00002589	MA		23V	2/00	Frequentante	JA	
1A	0185 ARTISTICO NUOVO ORDINAM	00002636	KA		1G	08/99	Frequentante	S	
1C	0182 INFOR. TELECOM. - BIENNIO C	00002612	MA		70	19/99	Frequentante	C	
1C	0182 INFOR. TELECOM. - BIENNIO C	00002627	MC	SSIN	23P	12/00	Frequentante	R	JA
1C	0182 INFOR. TELECOM. - BIENNIO C	00002599	SE		3V	07/99	Frequentante	R	JA
1C	0182 INFOR. TELECOM. - BIENNIO C	00002782	SA		Y	14/99	Frequentante	V	
1E	0182 INFOR. TELECOM. - BIENNIO C	00002693	AN		3Q	26/99	Frequentante	R	JA
1E	0182 INFOR. TELECOM. - BIENNIO C	00002739	FE		3N	09/99	Frequentante	R	JA
1E	0182 INFOR. TELECOM. - BIENNIO C	00002692	FE		N	18/99	Frequentante	S	
1E	0182 INFOR. TELECOM. - BIENNIO C	00002565	MA		3X	28/99	Frequentante	R	JA
1E	0182 INFOR. TELECOM. - BIENNIO C	00002522	AL		50	03/99	Frequentante	M	
1E	0182 INFOR. TELECOM. - BIENNIO C	00002606	MA		3C	09/99	Frequentante	M	JA
1E	0182 INFOR. TELECOM. - BIENNIO C	00002597	AL		23I	24/99	Frequentante	R	JA
1E	0182 INFOR. TELECOM. - BIENNIO C	00002591	ST		23D	29/99	Frequentante	R	JA
1E	0182 INFOR. TELECOM. - BIENNIO C	00002286	CL		9U	16/98	Frequentante	R	
1E	0182 INFOR. TELECOM. - BIENNIO C	00002585	PA		3H	18/99	Frequentante	M	JA
1E	0182 INFOR. TELECOM. - BIENNIO C	00002643	IAC		8U	03/99	Frequentante	G	
1E	0182 INFOR. TELECOM. - BIENNIO C	00002566	DA		5M	29/99	Frequentante	S	
1E	0182 INFOR. TELECOM. - BIENNIO C	00002570	GIC		23P	15/99	Frequentante	R	JA
1E	0182 INFOR. TELECOM. - BIENNIO C	00002505	PA		3D	26/99	Frequentante	R	JA
1E	0182 INFOR. TELECOM. - BIENNIO C	00002628	NIH		3U	19/99	Frequentante	G	
1E	0182 INFOR. TELECOM. - BIENNIO C	00002511	FR		23J	07/99	Frequentante	R	JA
1E	0182 INFOR. TELECOM. - BIENNIO C	00002321	AN		9I	09/98	Frequentante	C	MONTE
1E	0182 INFOR. TELECOM. - BIENNIO C	00002601	MA		53I	13/99	Frequentante	G	
1E	0182 INFOR. TELECOM. - BIENNIO C	00002769	PIE		3C	24/99	Frequentante	R	JA
1E	0182 INFOR. TELECOM. - BIENNIO C	00002613	FR		3A	08/99	Frequentante	M	JA
1E	0182 INFOR. TELECOM. - BIENNIO C	00002663	EM		3P	08/99	Frequentante	G	
1E	0182 INFOR. TELECOM. - BIENNIO C	00002573	SII		23U	07/99	Frequentante	R	JA
2A	0185 ARTISTICO NUOVO ORDINAM	00002583	LA		5A	07/99	Frequentante	S	
2A	0185 ARTISTICO NUOVO ORDINAM	00002611	AZ		19T	07/99	Frequentante	C	
2A	0185 ARTISTICO NUOVO ORDINAM	00002629	CH		23O	19/99	Frequentante	R	JA
2A	0185 ARTISTICO NUOVO ORDINAM	00002702	CA		9O	19/00	Frequentante	N	
2A	0185 ARTISTICO NUOVO ORDINAM	00002587	AL		Y	07/99	Frequentante	S	

Qualora fossero presenti errori, sarà presentato il seguente messaggio:

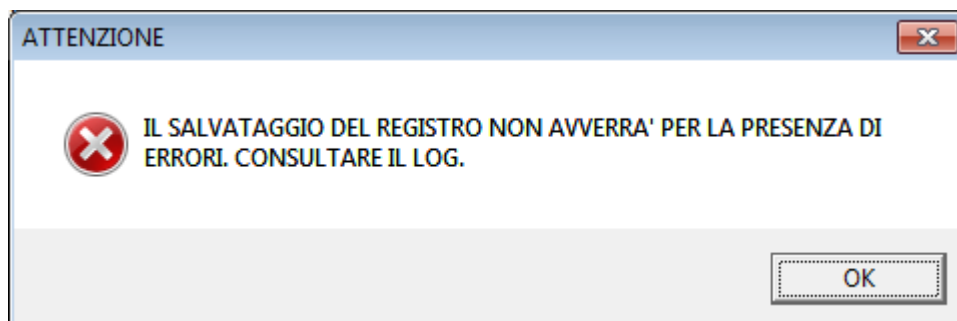

E si aprirà il log

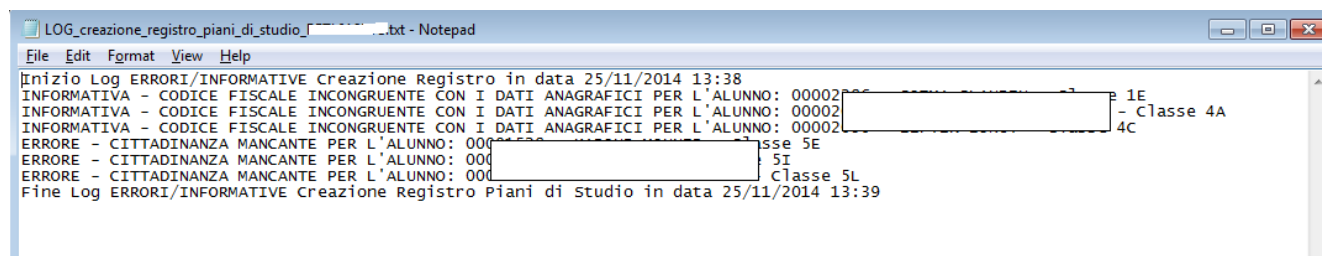

Una volta rimossi gli errori, sarà possibile creare e salvare il Registro.

Analogamente a quanto accade per il Registro Frequenze:

- il registro Piani di Studio potrà essere gestito da File-> Archivi Base-> Registro Esportazioni Piani di studio -> Gestione Registro Piani di studio
- l'estrazione/l'invio potrà essere effettuata da File-> Archivi Base-> Registro Esportazioni Piani di studio -> Estrazione Registro Piani di studio selezionando il pulsante 'Piani di Studio 2014/15'
- Da File-> Archivi Base-> Registro Esportazioni Piani di studio -> Visualizzazione Registro Piani di Studio Estratto, sarà consentita la visualizzazione di un registro precedentemente estratto contenente, oltre alle informazioni sulla frequenza degli alunni, informazioni relative ai Piani di studio seguiti dagli alunni se l'indirizzo (corso) degli alunni è uno di quelli per cui è previsto il Quadro Orario. Il registro potrà essere eventualmente reinviato selezionando il pulsante 'Piani di Studio 2014/15'

Elenco Alunni Registro Piani di Studio Anno 2014 progressivo 37 estratto in data 28/10/2014

Piano di Studio Alunno	IdAlunno	Cognome	Nome	Corso
0187 LINGUISTICO	00001544	ABATE	GIUNCA	RTNMR96
0181 AMM. FINAN. MARKETING - BIENNIO COMUNE	00001607	ASTOLE	GIUSEPPE	MM98
0182 INFOR. TELECOM. - BIENNIO COMUNE	00001972	ASTOLE	GIUSEPPE	DR99
0184 RELAZIONI INTERNAZIONALI PER IL MARKETING				SE98
0186 SCIENTIFICO - OPZIONE SCIENZE APPLICATE				NY98
0182 INFOR. TELECOM. - BIENNIO COMUNE				RC99
0187 LINGUISTICO				LV96
0188 GRAFICA				CA97
0186 SCIENTIFICO - OPZIONE SCIENZE APPLICATE				LI97
0183 INFORMATICA				CL98
0187 LINGUISTICO				HR99
0186 SCIENTIFICO - OPZIONE SCIENZE APPLICATE	00001544	ABATE	GIUNCA	RTNMR96
0188 GRAFICA	00001607	ASTOLE	GIUSEPPE	STLGCM96
0188 GRAFICA	00001972	ASTOLE	GIUSEPPE	TTRFRC97

**Inserimento Credenziali per il Login al SIDI**

Inserimento credenziali SIDI

Nome Utente SIDI

Password SIDI

## SINCRONIZZAZIONE PIANI DI STUDIO

La funzione, disponibile solo per le scuole secondarie di I e II grado, attivabile al percorso

*File → Tabelle → Didattica → Sincronizzazione SISSI-SIDI → Archivi Scolastici → Sincronizzazione Piani di Studi*

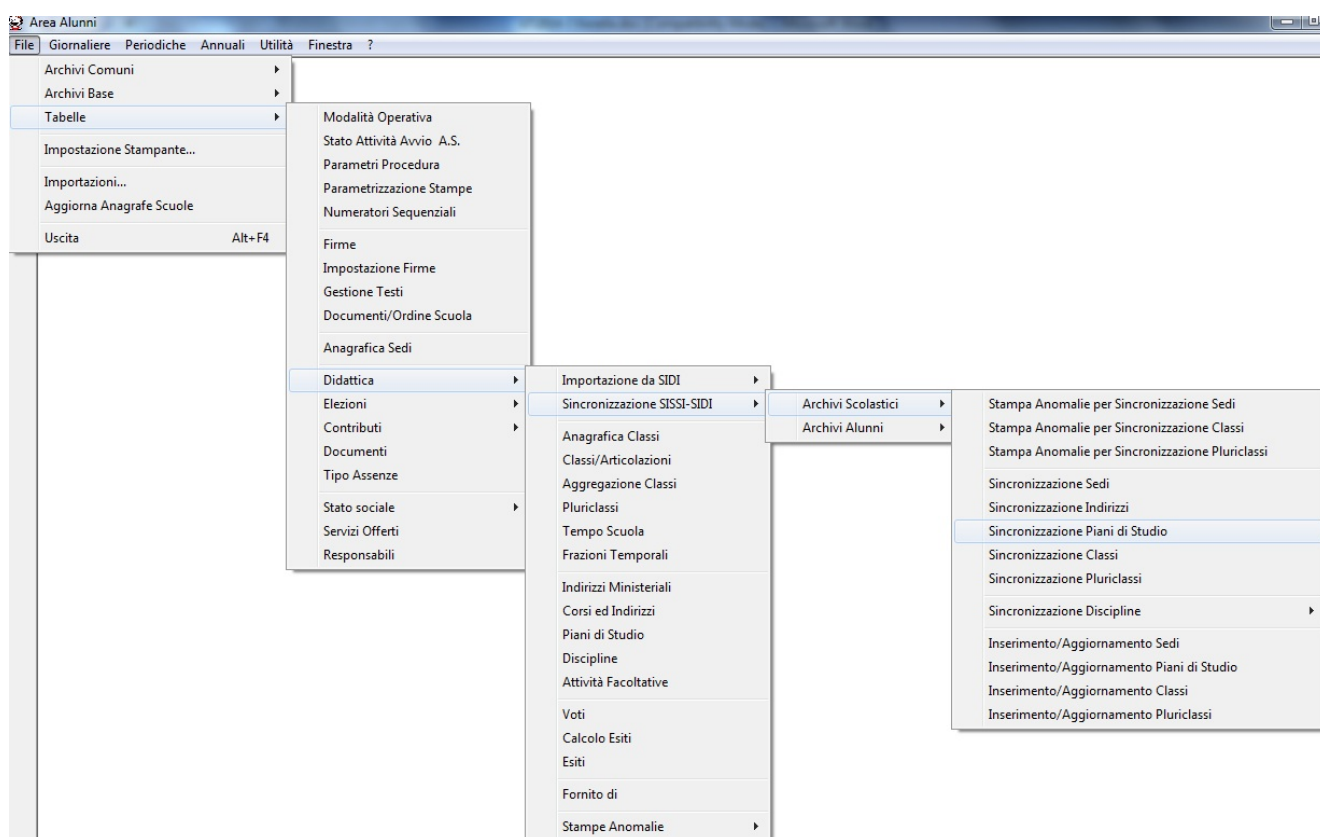

consente la sincronizzazione automatica dei dati dei Piani di studi della scuola collegati ad indirizzi che prevedono un quadro orario Ministeriale.

All'apertura della funzione verrà visualizzato un messaggio all'utente che lo informerà della circostanza e gli chiederà se effettuare o meno la sincronizzazione in automatico

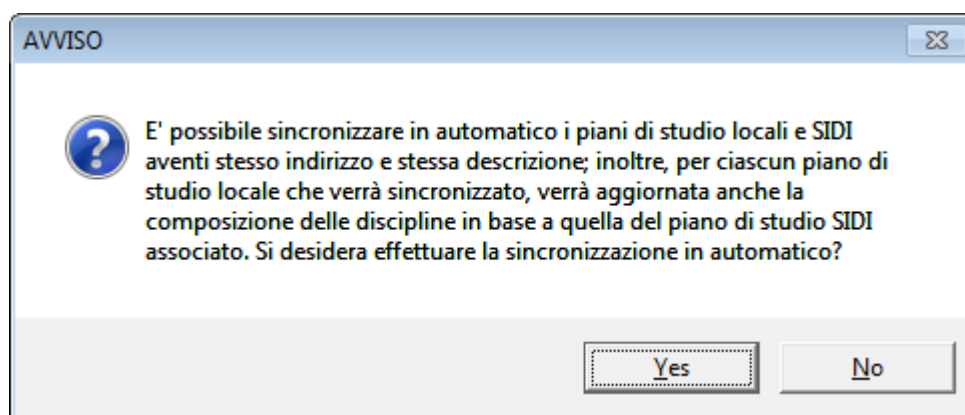

Il tasto 'Yes' effettua la sincronizzazione, laddove possibile, automatica dei Piani di studio; successivamente l'utente potrà procedere alla sincronizzazione manuale.

Il tasto 'No' consente all'utente di passare alla sincronizzazione manuale.

Sincronizzazione Piani di Studio associati ad indirizzi che prevedono un quadro orario Ministeriale																1/8
SISSI						SIDI				Data sincronizzazione						
Codice	Descrizione	P.E.I.	Indirizzo	Inizio	Fine	Codice	Descrizione									
0181	AMM. FINAN. MARKETING - BIENNIO COMUNE		PR - IT01 - AMM. FINAN. MARKETING - BIENNIO COMUNE TL15	2014	9999	5		AMM. FINAN. MARKETING - BIENNIO COMUNE	24/11/2014							
0185	ARTISTICO NUOVO ORDINAMENTO - BIENNIO COMUNE		PR - LI00 - ARTISTICO NUOVO ORDINAMENTO - BIENNIO COMUNE TL19	2014	9999	8		ARTISTICO NUOVO ORDINAMENTO - BIENNIO	24/11/2014							
0187	GRAFICA		PR - LI10 - GRAFICA TL21	2014	9999	6		GRAFICA	24/11/2014							
0182	INFOR. TELECOM. - BIENNIO COMUNE		PR - IT13 - INFOR. TELECOM. - BIENNIO COMUNE TL16	2014	9999	4		INFOR. TELECOM. - BIENNIO COMUNE	24/11/2014							
0183	INFORMATICA		PR - IT14 - INFORMATICA TL17	2014	9999	10		INFORMATICA	24/11/2014							
0188	LINGUISTICO		PR - LI04 - LINGUISTICO TL22	2014	9999	64		LINGUISTICO	24/11/2014							
0184	RELAZIONI INTERNAZIONALI PER IL MARKETING		PR - IT11 - RELAZIONI INTERNAZIONALI PER IL MARKETING TL18	2014	9999	9		RELAZIONI INTERNAZIONALI PER IL MARKETING	24/11/2014							
0186	SCIENTIFICO - OPZIONE SCIENZE APPLICATE		PR - LI03 - SCIENTIFICO - OPZIONE SCIENZE APPLICATE TL20	2014	9999	7		SCIENTIFICO - OPZIONE SCIENZE APPLICATE	24/11/2014							

Il dato locale non sincronizzabile in automatico può essere associato manualmente dall'utente scegliendo dalla lista proposta dei dati SIDI non ancora sincronizzati (bottone Codice SIDI nella parte destra della mappa).

Se l'utente digita un codice sede SIDI inesistente oppure già sincronizzato sarà avvisato mediante il seguente messaggio:

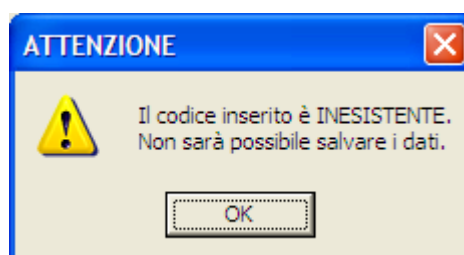

L'associazione è possibile solo se l'indirizzo collegato al piano di studio SIDI risulta sincronizzato con l'indirizzo collegato al piano di studio locale.

L'associazione, automatica o manuale, può essere annullata (cancellando il codice SIDI) o modificata dall'utente.

La sincronizzazione del piano di studio locale, infine, comporta anche l'aggiornamento delle informazioni presenti in locale con quelle del SIDI (descrizione e discipline che lo compongono).

## INSERIMENTO/AGGIORNAMENTO PIANI DI STUDIO

La funzione attivabile, solo per le scuole secondarie di I e II grado, dal percorso

File → Tabelle → Didattica → Sincronizzazione SISSI-SIDI→

Archivi Scolastici→Inserimento/Aggiornamento Piani di studio

consente l'inserimento e/o l'aggiornamento dell'archivio locale della scuola in base ai dati dei piani di studio importati dal SIDI.

All'apertura della funzione, all'utente viene presentato, in sola visualizzazione, l'elenco dei piani di studio importati da SIDI con l'indicazione dell'operazione che deve essere effettuata attraverso il pulsante 'Esegui':

Piani di studio importati dal SIDI

1/8

</

Nel caso in cui la colonna 'Operazioni da effettuare' indichi **INSERIMENTO**, non esiste un piano di studio in locale con le stesse caratteristiche identificative (descrizione, indirizzo e discipline previste) del piano di studio SIDI. Il piano di studio sarà inserito in locale selezionando il pulsante 'Esegui'.

Nel caso in cui la colonna 'Operazioni da effettuare' indichi **AGGIORNAMENTO**, il piano di studio risulta associato ad un piano di studio locale, ma alcuni dati sono differenti. I dati (descrizione, indirizzo e discipline previste) del piano locale non corrispondenti con quelli SIDI saranno aggiornati selezionando il pulsante 'Esegui'.

Nel caso in cui la colonna 'Operazioni da effettuare' indichi **NESSUNA OPERAZIONE**, il piano di studio è presente sia sul sistema locale che sul SIDI. Tutti i dati sono corrispondenti, per cui non è necessario effettuare alcuna operazione.

Nel caso in cui la colonna 'Operazioni da effettuare' indichi **SINCRONIZZAZIONE IN AUTOMATICO**, esiste un piano di studio locale con le stesse caratteristiche identificative

## **SISSI . Versione 2014/7. Manuale Operativo**

(descrizione, indirizzo e discipline previste) del piano di studio SIDI che puo' essere sincronizzato in maniera automatica attraverso l'apposita funzione 'Sincronizzazione Piani di Studio'.

## SINCRONIZZAZIONE DISCIPLINE

Le funzioni, disponibili solo per le scuole secondarie di I e II grado, attivabili dal percorso

*File → Tabelle → Didattica → Sincronizzazione SISSI-SIDI → Archivi Scolastici → Sincronizzazione Discipline*

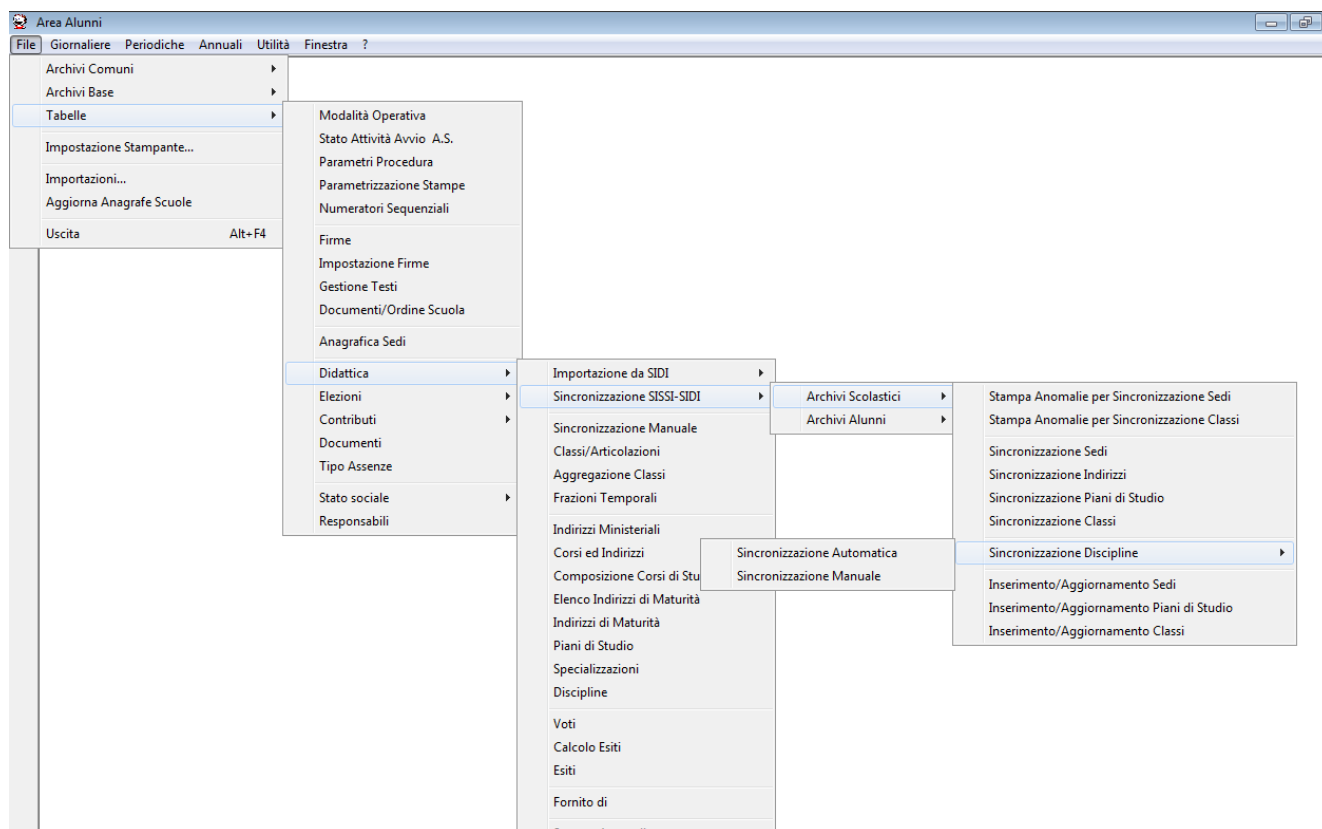

consentono la sincronizzazione delle Discipline utilizzate nella scuola.

La prima funzionalità, *‘Sincronizzazione Automatica’* deve essere utilizzata per le Discipline previste dai Quadri Orari, e consente la sincronizzazione automatica delle Discipline utilizzate dalla scuola con quelle del SIDI.

<p><b>LEGENDA 'Operazione da effettuare' :</b></p> <p><b>INSERIMENTO SU SISSI</b> = Non esiste una disciplina locale con le stesse caratteristiche identificative della disciplina SIDI. La disciplina sarà inserita in locale selezionando il pulsante "Esegui"</p> <p><b>AGGIORNAMENTO SU SISSI</b> = La disciplina risulta associata ad una disciplina locale, ma alcuni dati sono differenti. I dati della disciplina locale non corrispondenti con quelli SIDI saranno aggiornati selezionando il pulsante "Esegui"</p> <p><b>SINCRONIZZAZIONE AUTOMATICA</b> = Esiste una disciplina locale avente le stesse caratteristiche identificative della disciplina SIDI, associabile in automatico selezionando "Esegui"</p> <p><b>SINCRONIZZAZIONE MANUALE</b> = Non è possibile alcun automatismo. L'utente dovrà selezionare la disciplina locale a cui associare la disciplina SIDI tramite la funzionalità "Sincronizzazione Manuale"</p> <p><b>NESSUNA OPERAZIONE</b> = La disciplina è presente sia sul sistema locale che sul SIDI. Tutti i dati sono corrispondenti, per cui non è necessario effettuare alcuna operazione</p>									
SIDI						SISSI			
Operazione da effettuare	Codice SIDI	Descrizione Disciplina SIDI	Codice Ministeriale	Descrizione Disciplina Ministeriale	Inizio validità	Data importazione	Data sincronizzazione	Codice Locale	Des
NESSUNA OPERAZIONE	22	ITALIANO	2001	ITALIANO	2014	19/11/2014	19/11/2014	MM0023	ITALIANO
NESSUNA OPERAZIONE	23	SLOVENO	2002	SLOVENO	2014	19/11/2014	19/11/2014	MM0022	SLOVENO
NESSUNA OPERAZIONE	24	LINGUA INGLESE	2003	LINGUA INGLESE	2014	19/11/2014	19/11/2014	MM0024	LINGUA INGLESE
NESSUNA OPERAZIONE	25	STORIA	2004	STORIA	2014	19/11/2014	19/11/2014	MM0025	STORIA
NESSUNA OPERAZIONE	26	GEOGRAFIA	2005	GEOGRAFIA	2014	19/11/2014	19/11/2014	MM0026	GEOGRAFIA
NESSUNA OPERAZIONE	27	MATEMATICA	2006	MATEMATICA	2014	19/11/2014	19/11/2014	MM0027	MATEMATICA
NESSUNA OPERAZIONE	28	SCIENZE	2007	SCIENZE	2014	19/11/2014	19/11/2014	MM0028	SCIENZE
NESSUNA OPERAZIONE	29	TECNOLOGIA	2008	TECNOLOGIA	2014	19/11/2014	19/11/2014	MM0029	TECNOLOGIA
NESSUNA OPERAZIONE	30	ARTE E IMMAGINE	2010	ARTE E IMMAGINE	2014	19/11/2014	19/11/2014	MM0030	ARTE E IMMAGINE
NESSUNA OPERAZIONE	31	MUSICA	2013	MUSICA	2014	19/11/2014	19/11/2014	MM0031	MUSICA
NESSUNA OPERAZIONE	32	PIANOFORTE	2014	STRUMENTO MUSICALE	2014	19/11/2014	19/11/2014	MM0048	PIANOFORTE
NESSUNA OPERAZIONE	33	SCIENZE MOTORIE E SPORTIVE	2555	SCIENZE MOTORIE E SPORTIVE	2014	19/11/2014	19/11/2014	MM0036	SCIENZE MOTORIE E SPORTIVE
NESSUNA OPERAZIONE	34	RELIGIONE CATTOLICA/ATTIVITA' ALTERNATIVA	2666	RELIGIONE CATTOLICA/ATTIVITA' ALTERNATIVA	2014	19/11/2014	19/11/2014	MM0037	RELIGIONE CATTOLICA/ATTIVITA' ALTERNATIVA
NESSUNA OPERAZIONE	35	COMPORTEMENTO	2999	COMPORTEMENTO	2014	19/11/2014	19/11/2014	MM0038	COMPORTEMENTO
SINCRONIZZAZIONE AUTOMATICA	36	PALLAVOLO	2777	DISCIPLINA AUTONOMIA	2014	19/11/2014		MM0054	PALLAVOLO
NESSUNA OPERAZIONE	37	SPAGNOLO	2015	SECONDA LINGUA COMUNITARIA	2014	19/11/2014	19/11/2014	MM0033	SPAGNOLO

Sono visualizzabili le Discipline SIDI importate con l'evidenza delle operazioni da effettuare (eventualmente) per sincronizzarle con le discipline locali.

La legenda 'Operazioni da effettuare' è esplicativa delle casistiche possibili. Selezionando il pulsante 'Esegui' verranno comunque effettuate tutte le operazioni ad eccezione di quelle relative alla SINCRONIZZAZIONE MANUALE per cui sarà necessario, invece, operare dalla funzione 'Sincronizzazione Manuale'

<p><b>Sincronizzazione Manuale Discipline</b></p>									
SIDI						SISSI			
Codice SIDI	Descrizione Disciplina SIDI	Codice Ministeriale	Descrizione Disciplina Ministeriale	Inizio validità	Data importazione	Codice Disciplina locale - Descrizione Disciplina locale (Codice Ministeriale)			
14		7777	DISCIPLINA AUTONOMIA	2014	19/11/2014	SS0220 - scenografia ( 7777 )			
15		8888	DISCIPLINA FLESSIBILITA'	2014	19/11/2014	<div> <div>SS0220 - scenografia ( 7777 )</div> <div>SS0221 - recitazione ( 8888 )</div> <div>SS0223 - pallavolo ( 8888 )</div> </div>			

La funzione consente di Sincronizzare le materie SIDI dell'Autonomia (e/o della Flessibilità secondaria di II grado) utilizzate dalla scuola scegliendo dalla lista proposta delle discipline locali aventi lo stesso codice ministeriale

L'associazione può essere annullata (cancellando il codice SISSI) o successivamente modificata dall'utente.

Annullando una precedente sincronizzazione o modificandola, nel caso in cui la disciplina precedentemente sincronizzata facesse parte di uno o più piani di studi locale sincronizzati con un piano di studi SIDI e seguito da un certo numero di alunni, anch'essi sincronizzati, comparirà un messaggio di scelta del tipo

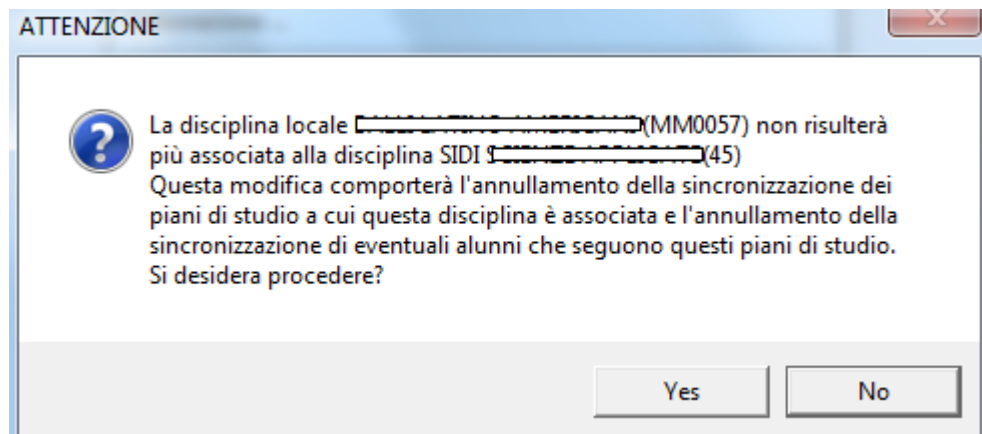

Se l'utente selezionerà Yes sarà annullata la sincronizzazione dei piani di studio e degli alunni che li seguono e poi sarà annullata o modificata l'associazione tra disciplina SIDI e disciplina locale

Piani di studio e alunni andranno sincronizzati nuovamente tramite le apposite funzionalità

Altrimenti, la modifica non avrà luogo

Qualora sul SIDI fosse presente un numero di discipline maggiore rispetto a quelle presenti su SISSI, sarà visualizzato il seguente messaggio:

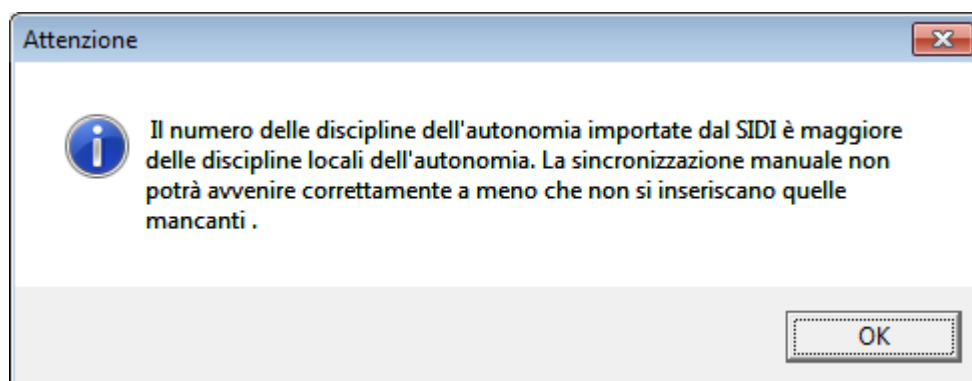

In tal caso si può inserire la materia dell'autonomia o della flessibilità da File, Tabelle, Didattica, Discipline e poi rientrare nella funzionalità di Sincronizzazione Manuale oppure rieffettuare la Sincronizzazione Automatica

*N.B. Non è possibile associare differenti discipline SIDI alla stessa disciplina locale*

