



*Ministero dell'Istruzione, dell'Università e della Ricerca*

# **Manuale Operativo**

***S.I.S.S.I.***

*Versione 2014/4*

*Integrazioni e aggiornamenti della procedura informatizzata per*

*l'Area Alunni*

***Invio Valutazioni Scrutini Analitici 2013/2014***

***Invio Esiti Scrutini 2013/2014***

## Indice

GENERALITA' .....	3
1 BACKUP E CONVERSIONE BASE DATI.....	4
IMPORTAZIONE TABELLE .....	5
SEQUENZA OPERAZIONI PROPEDEUTICHE PER L'INVIO DEI SCRUTINI E DEGLI ESITI FINALI.....	8
INSERIMENTO VALUTAZIONI SCRUTINI FINALI - SCUOLA PRIMARIA .....	10
INSERIMENTO VALUTAZIONI SCRUTINI FINALI - SCUOLA SECONDARIA DI I GRADO .....	11
INSERIMENTO VALUTAZIONI SCRUTINI FINALI - SCUOLA SECONDARIA DI II GRADO.....	13
INVIO VALUTAZIONI DEGLI SCRUTINI FINALI- SECONDARIA DI I GRADO .....	15
INVIO VALUTAZIONI DEGLI SCRUTINI FINALI- SECONDARIA DI II GRADO.....	19
STATO FLUSSO SCRUTINI FINALI- SECONDARIA DI I E II GRADO .....	26
INVIO ESITI DEGLI SCRUTINI FINALI.....	27
STATO FLUSSO ESITI FINALI- SECONDARIA DI II GRADO .....	31
STAMPA PROSPETTO CLASSE/PIANO DI STUDI MINISTERIALE.....	34
STAMPA PROSPETTO CLASSE/PIANO DI STUDI LOCALE VS MINISTERIALE .....	36
SEQUENZA OPERAZIONI PROPEDEUTICHE ALL'INVIO DEI PIANI ORARI .....	38

## **GENERALITA'**

Il presente manuale illustra le modalità d'uso del programma SISSI con riferimento alle funzionalità introdotte e/o modificate dalla versione 2014/4 nell'area Alunni.

Le novità riguardano:

- La gestione del trattenimento nelle valutazioni finali degli alunni della primaria e della secondaria di I grado
- L'invio, verso il sistema SIDI, dei dati degli Scrutini Finali Analitici anche per gli studenti del 4° anno della scuola secondaria di II grado, oltre a quelli del 1°, 2° e 3° anno di corso.
- L'invio, verso il sistema SIDI, dei dati degli Esiti degli Scrutini per gli studenti frequentanti i corsi serali (classificazione SE) e i percorsi IeFP della scuola secondaria di II grado
- La verifica degli stati dei flussi degli scrutini finali per le scuole secondarie e degli esiti per la sola secondaria di II grado.

## **AGGIORNAMENTO PROCEDURA SISSI**

Nella fase di scarico degli aggiornamenti del SISSI , è importante ricordare che:

- per gli aggiornamenti del SISSI IN RETE bisogna: accedere alla rete INTERNET ([http://www.pubblica.istruzione.it/area\\_riservata/sissi\\_in\\_rete.htm](http://www.pubblica.istruzione.it/area_riservata/sissi_in_rete.htm)) oppure in SIDI → Gestione Alunni → Download → DOWNLOAD SISSI in rete.

## **1 *BACKUP E CONVERSIONE BASE DATI***

Per la corretta operatività delle funzionalità inserite nella versione 2014/4 di SISSI è necessario effettuare la conversione della base informativa seguendo le istruzioni indicate di seguito:

1. La prima operazione da effettuare è il backup della base dati, da eseguire con le modalità usuali illustrate nel manuale presente nella web intranet al percorso “Sistema scuola – Sissi in rete – Documentazione – Manuale funzioni aggiuntive”.
2. Eseguire l’aggiornamento della release soltanto sul server.
3. Successivamente, dopo aver effettuato il backup degli archivi, è necessario eseguire la conversione della base dati dalla versione 2.7.0 alla versione 2.7.1 dalla postazione server.
4. Una volta eseguiti i primi 3 passi è possibile lanciare il kit di aggiornamento anche sulle postazioni client.
5. Se l’applicazione è installata nella versione SISSI in rete, questa operazione dovrà essere eseguita tramite l’attivazione della funzionalità specifica (Programmi --> Sissi --> Utilità --> Area Conversioni).

## AREA ALUNNI

### IMPORTAZIONE TABELLE

---

Prima di iniziare la fase di elaborazione per l'invio degli Scrutini Finali e per la rilevazione degli esiti degli Scrutini è necessario importare le tabelle:

- ✓ Modelli Stampe
- ✓ Gruppi Stampe

utilizzando l'opzione per l'elaborazione "Aggiornamento Completo".

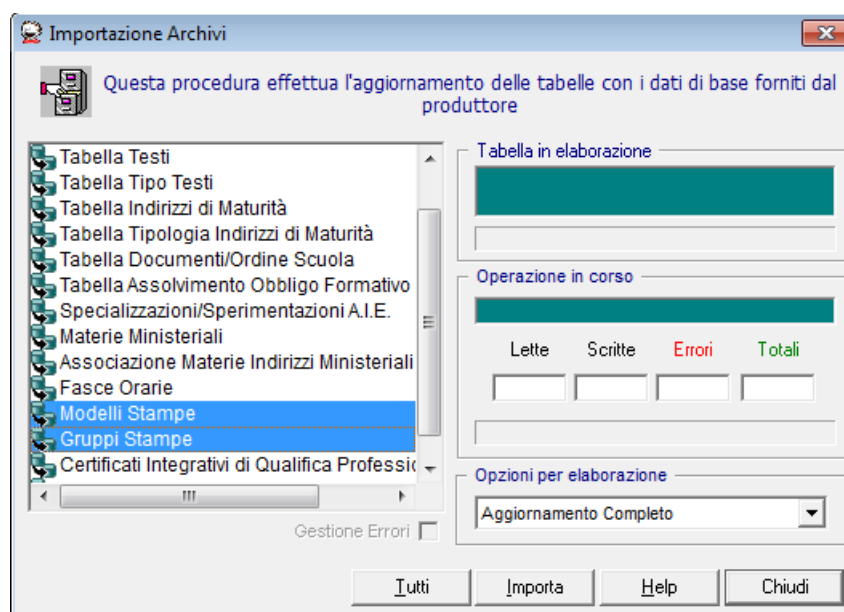

e la seguente tabella:

✓ Quadri Orari Ministeriali Nuovo Ordinamento

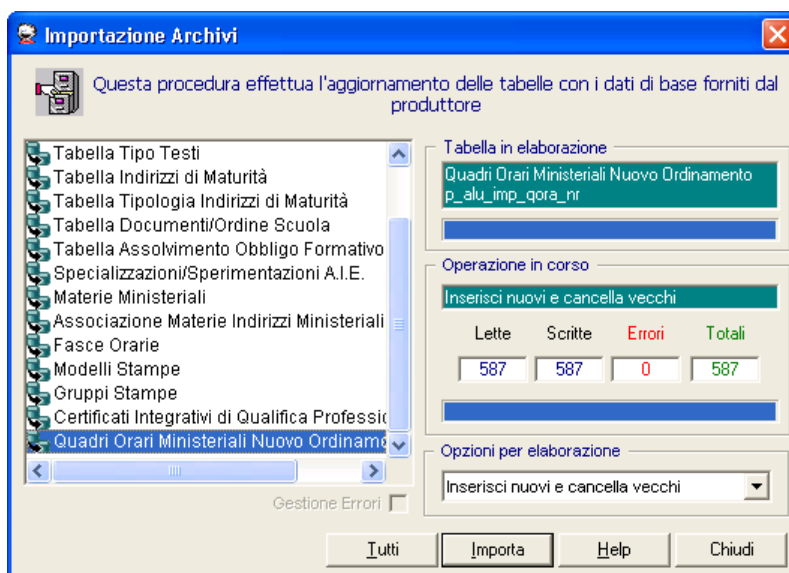

utilizzando l'opzione per l'elaborazione "Inserisci nuovi e cancella vecchi".

Inoltre, prima di iniziare la fase di elaborazione per l'invio dei Piani Orari per gli esami di maturità, è necessario importare le seguenti tabelle:

- ✓ Tabella Indirizzi di Maturità
- ✓ Tabella Tipologia Indirizzi di Maturità
- ✓ Materie Ministeriali
- ✓ Associazione Materie Indirizzi Ministeriali

utilizzando l'opzione per l'elaborazione "Aggiornamento Completo".

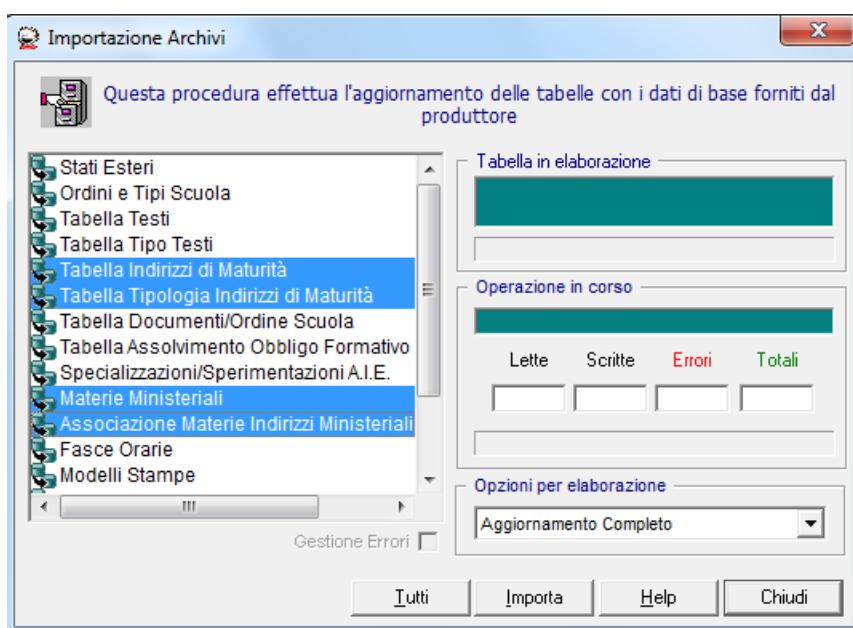

## **SEQUENZA OPERAZIONI PROPEDEUTICHE PER L'INVIO DEI SCRUTINI E DEGLI ESITI FINALI**

---

Affinché possa essere prodotto il flusso di invio delle valutazioni per tutti gli studenti del I grado e per tutti gli studenti del 1°, 2°, 3° e 4° anno del II grado assicurarsi che, tramite le apposite funzionalità di Sissi ed OpenSissi:

- sia stata effettuata l'importazione delle tabelle specificate nel paragrafo precedente
- siano presenti gli Indirizzi Ministeriali relativi all'anno scolastico di interesse nella funzione raggiungibile al percorso File – Tabelle – Didattica – Indirizzi Ministeriali; se non presenti, effettuare l'importazione tramite la funzionalità di Sissi raggiungibile al percorso File – Tabelle – Didattica – Importazioni da SIDI – Archivi Scolastici (vedi figura sotto)



- siano state raccordate le frazioni temporali locali con quelle SIDI tramite la funzionalità di Sissi raggiungibile al percorso File – Tabelle – Didattica – Frazioni Temporalì
- siano stati raccordati gli indirizzi locali utilizzati con quelli Ministeriali tramite la funzionalità di Sissi raggiungibile al percorso File – Tabelle – Didattica – Corsi ed Indirizzi
- siano stati importati gli esiti, le materie ed i voti SIDI tramite le seguenti funzionalità di OpenSissi raggiungibili al percorso Utilità – Tipologiche Ministeriali – Download – Area Alunni :
  - Download Materie Nuovo Ordinamento
  - Download Voto
- siano state trascodificate le materie locali incluse nei Piani di Studio Ministeriali tramite la funzionalità di OpenSissi raggiungibile al percorso Utilità – Tipologiche Ministeriali – Trascodifica – Area Alunni – Trascodifica Materie
- siano stati trascodificati gli esiti locali utilizzati nella funzione di inserimento delle Valutazioni finali per l'ordine scuola interessato tramite le seguenti funzionalità di OpenSissi raggiungibili al percorso Utilità – Tipologiche Ministeriali – Trascodifica – Area Alunni – Trascodifica Esiti

- siano stati trascodificati i voti locali utilizzati nella funzione di inserimento delle Valutazioni finali per l'ordine scuola interessato tramite le seguenti funzionalità di OpenSissi raggiungibili al percorso Utilità – Tipologiche Ministeriali – Trascodifica – Area Alunni – Trascodifica Voti. A partire da quest'anno scolastico sarà obbligatorio trascodificare anche i giudizi della materia Religione; i valori SIDI ammissibili sono:

15 SUFFICIENTE  
16 BUONO  
17 MOLTO  
19 DISTINTO  
20 MOLTISSIMO  
24 OTTIMO  
201 INSUFFICIENTE

*Si consiglia, infine, prima di procedere alle operazioni di invio, di verificare la correttezza dei dati attraverso le funzioni di stampa presenti al percorso File -> Annuali -> Scrutini Finali (PROSPETTO INDIRIZZI, PROSPETTO MATERIE, PROSPETTO CLASSE/PIANO DI STUDI MINISTERIALE, PROSPETTO CLASSE/PIANO DI STUDI LOCALE VS MINISTERIALE)*

## INSERIMENTO VALUTAZIONI SCRUTINI FINALI - SCUOLA PRIMARIA

La funzionalità è stata modificata in modo che sia contemplato anche il caso in cui un alunno sia 'trattenuto' nello stesso anno di corso per un altro anno scolastico.

E' possibile, pertanto, nel caso di esito negativo dell'anno scolastico, caratterizzare la non ammissione all'anno successivo attraverso la selezione di un apposito check indicante il trattenimento.

Gli alunni 'Trattenuti' sono considerati 'Completi', ai fini del salvataggio, anche in assenza, o in presenza parziale, di valutazioni.

Inoltre, a fronte di ciascuna materia da valutare, è stata aggiunta la visualizzazione:

- della materia ministeriale cui la materia locale fa riferimento
- del voto SIDI trascodificato con il voto locale inserito

### Percorso: Annuali-> Inserimento Valutazioni

Materia	Codice - Materia Trascodificata	Voto	Codice - Voto Trascodificato	Ass.
COMPORTAMENTO		BUON	3 - BUONO	
EDUCAZIONE AL SUONO E ALLA MUSICA *SCUOLA PRIMARIA		5	12 - CINQUE	
EDUCAZIONE ALL'IMMAGINE *SCUOLA PRIMARIA*		5	12 - CINQUE	
EDUCAZIONE FISICA PRIMARIA		5	12 - CINQUE	
LINGUA ITALIANA *SCUOLA PRIMARIA*	1001 ITALIANO	8	21 - OTTO	
MATEMATICA *SCUOLA PRIMARIA*	1001 ITALIANO	5	12 - CINQUE	
RELIGIONE *SCUOLA PRIMARIA*		BUON	3 - BUONO	
SCIENZE *SCUOLA PRIMARIA *		6	13 - SEI	
STORIA, GEOGRAFIA, STUDI SOCIALI *SCUOLA PRIMARIA*		5	12 - CINQUE	
LINGUA INGLESE	1003 INGLESE	5	12 - CINQUE	

Un messaggio informativo, eventualmente, all'atto del salvataggio, avvisa l'utente che si stanno inserendo valutazioni per materie locali che sono state trascodificate con una stessa materia ministeriale, fatta eccezione per le materie legate all'autonomia scolastica

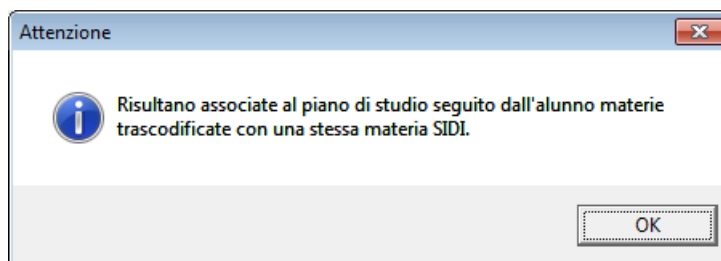

## INSERIMENTO VALUTAZIONI SCRUTINI FINALI - SCUOLA SECONDARIA DI I GRADO

La funzionalità è stata modificata in modo che sia contemplato anche il caso in cui un alunno sia 'trattenuto' nello stesso anno di corso per un altro anno scolastico.

E' possibile, pertanto, nel caso di esito negativo dell'anno scolastico, caratterizzare la non ammissione all'anno successivo attraverso la selezione di un apposito check indicante il trattenimento.

Gli alunni 'Trattenuti' sono considerati 'Completi', ai fini del salvataggio, anche in assenza, o in presenza parziale, di valutazioni.

Inoltre, a fronte di ciascuna materia da valutare, è stata aggiunta la visualizzazione:

- della materia ministeriale cui la materia locale fa riferimento
- del voto SIDI trascodificato con il voto locale inserito

**Percorso:** *Annuali-> Inserimento Valutazioni*

Materia	Codice - Materia Trascodificata	Voto	Codice - Voto Trascodificato	Ass.
ARTE E IMMAGINE	2006 MATEMATICA	6	13 - SEX	
EDUCAZIONE FISICA	2555 SCIENZE MOTORIE E SPORTIVE	6	13 - SEX	
MUSICA	2013 MUSICA	7	18 - SETTE	
TECNOLOGIA	2008 TECNOLOGIA	7	18 - SETTE	
GEOGRAFIA	2005 GEOGRAFIA	7	18 - SETTE	
ITALIANO	2001 ITALIANO	7	18 - SETTE	
RELIGIONE		OTTI	24 - OTTIMO	
INGLESE	2003 INGLESE			
lingua FRANCESE	2015 SECONDA LINGUA COMUNITARIA - FRANCESE			
STORIA	2004 STORIA			
SCIENZE	2007 SCIENZE			
MATEMATICA	2006 MATEMATICA			
COMPORTAMENTO	2999 COMPORTAMENTO			

Un messaggio bloccante, eventualmente, all'atto del salvataggio, avvisa l'utente che non è possibile inserire valutazioni per materie locali che siano state trascodificate con una stessa materia ministeriale, fatta eccezione per le materie legate all'autonomia scolastica

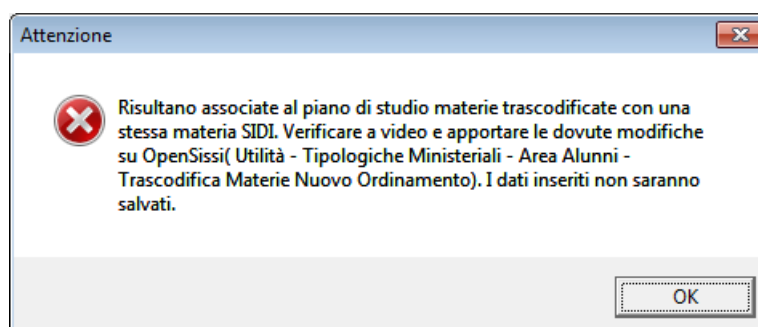

Un messaggio bloccante, infine, all'atto del salvataggio, avvisa l'utente se la valutazione, espressa con un giudizio, della materia Religione non è stata opportunamente trascodificata.

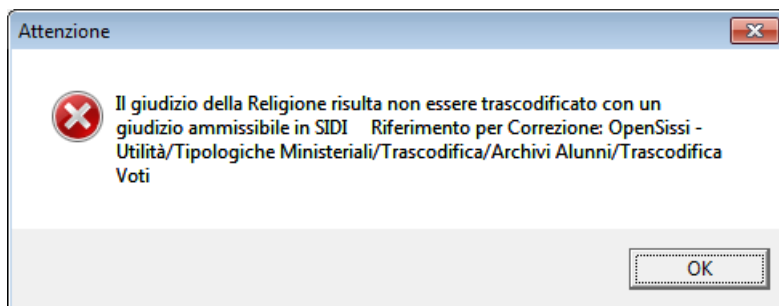

## INSERIMENTO VALUTAZIONI SCRUTINI FINALI - SCUOLA SECONDARIA DI II GRADO

La funzionalità è stata modificata in modo che, a fronte di ciascuna materia da valutare, sia possibile visualizzare:

- la materia ministeriale cui la materia locale fa riferimento
- il voto SIDI trascodificato con il voto locale inserito

**Percorso:** *Annuali-> Inserimento Valutazioni*

Alunno B. ... C. ... L. ... R. ... T. ...	Anno 2013/2014 Classe 4Z ECONOMIE DIETISTE Frazione 2Q II quadrimestre Esito  PROMOSSO/A Esito Sidi DIPLOMATO/A Credito Scolastico 5 / 25 Unanimità Credito <input type="checkbox"/> Integrazione <input type="checkbox"/>	Validità Anno Scolastico <input checked="" type="radio"/> Ha frequentato per almeno tre quarti dell'orario annuale <input type="radio"/> Non ha frequentato per almeno tre quarti dell'orario annuale ma ha usufruito della deroga <input type="radio"/> Non ha frequentato per almeno tre quarti dell'orario annuale
--	--	--

Voti ed Assenze					1/13
Materia	Codice - Materia	Materia Trascodificata	Voto	Codice - Voto Trascodificato	Ass.
LINGUA E LETTERATURA ITALIANA	11	LINGUA E LETTERATURA ITALIANA	7	18 - SETTE	
LINGUA E CULTURA LATINA	11	LINGUA E LETTERATURA ITALIANA	7	18 - SETTE	
STORIA	48	STORIA	7	18 - SETTE	
FILOSOFIA	133	FILOSOFIA	7	18 - SETTE	
SCIENZE UMANE	7777	MATERIA AUTONOMIA	7	18 - SETTE	
LINGUA E CULTURA STRANIERA	25	LINGUA E CULTURA STRANIERA	7	18 - SETTE	
MATEMATICA	42	MATEMATICA CON INFORMATICA AL PRIMO BIEN	7	18 - SETTE	
FISICA	47	FISICA	6	13 - SEX	
SCIENZE NATURALI, CHIMICA e GEOGR.	48	SCIENZE NATURALI (BIOLOGIA, CHIMICA, SCIENZE DELLA TERRA)	7	18 - SETTE	
STORIA DELL'ARTE	55	STORIA DELL'ARTE	7	18 - SETTE	
SCIENZE MOTORIE E SPORTIVE	5555	SCIENZE MOTORIE E SPORTIVE	7	18 - SETTE	
RELIGIONE CATTOLICA O MATERIA ALTERNATIVA	6666	RELIGIONE CATTOLICA O ATTIVITA' ALTERNATIVE	OTTI	5 - OTTIMO	
CONDOTTA			8	21 - OTTO	

Un messaggio bloccante, all'atto del salvataggio, avvisa l'utente se la valutazione, espressa con un giudizio, della materia Religione non è stata opportunamente trascodificata. (nell'esempio, il codice del giudizio 'Ottimo' è errato, deve essere utilizzato il codice 24)

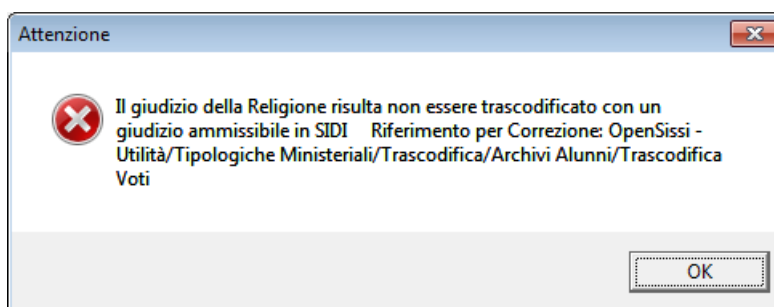

## SISSI . Versione 2014/4. Manuale Operativo

Un messaggio informativo, eventualmente, all'atto del salvataggio, avvisa l'utente che si stanno inserendo valutazioni per materie locali che sono state trascodificate con una stessa materia ministeriale, fatta eccezione per le materie legate all'autonomia scolastica

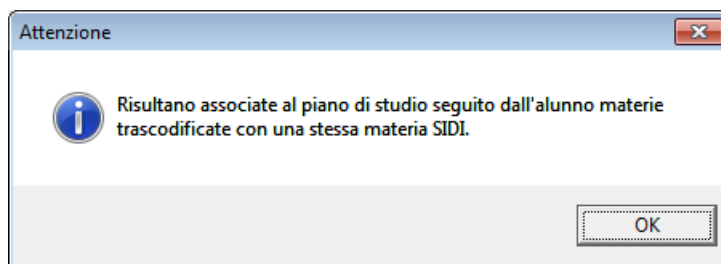

## INVIO VALUTAZIONI DEGLI SCRUTINI FINALI- SECONDARIA DI I GRADO

---

La funzionalità è stata modificata in modo che sia consentito, a partire dall'anno scolastico 2013/2014, anche l'invio dei dati, da SISSI a SIDI, delle valutazioni finali della materia Religione, espressa con un giudizio, opportunamente trascodificato con i valori previsti.

**Percorso:** *Annuali-> Scrutini Finali->Invio Valutazioni*

Inserimento Valutazioni	
Inserimento Facilitato Esito Finale	
Scrutini Finali ▶	Invio Valutazioni
Pagelle ▶	Stampa Prospetto Indirizzi
Diploma	Stampa Prospetto Materie
Tabelloni	
Gestione Pagelle	Stampa Prospetto Classe/Piano di Studio Ministeriale
Gestione Schede Religione	Stampa Prospetto Classe/Piano di Studio Locale vs. Ministeriale
Stampa Pagelle/Schede Nuovo Formato	
Passaggio Anno Successivo ▶	
Trasferimento Scuola	
Obbligo Formativo ▶	
Organi Collegiali ▶	
Iscrizioni ▶	
Iscrizioni da SIDI ▶	
Iscrizione Scuola Successiva ▶	
Gestione Contributi ▶	
Statistiche ▶	
Mensa ▶	
Chiusure	

Dopo aver scelto la voce di menu ‘Invio Valutazioni’, viene presentato un filtro che presenta già impostati, e non modificabili, le classi e la frazione temporale per le quali verrà effettuata l’esportazione.

Saranno quindi visualizzati i dati degli alunni frequentanti, ordinati per anno di corso e sezione.

A partire dal corrente anno scolastico, inoltre, sono considerati anche gli alunni ‘Trattenuti’, che saranno considerati ‘Completi’, e quindi inviabili, anche in assenza, o in presenza parziale, di valutazioni.

Anno Scolastico	Classe	Sezione	Id. Alunno	Id. Alunno SIDI	Cognome	Nome	Data Di Nascita	Alunno Sincronizzato	Stato Valutazione	Esito Finale	Trattenimento	Validità Anno Scolastico	
2013	1	B	00002730	488301	ALBERTI	COMUNDO	06/04/2002	SI	NON COMPLETO		<input type="checkbox"/>	SI	LB
2013	1	B	00002668	488307	AFRANCO		25/08/2002	SI	NON COMPLETO		<input type="checkbox"/>	SI	PR
2013	1	B	00002756	488287	BA		13/01/2002	SI	NON COMPLETO		<input type="checkbox"/>	SI	BR
2013	1	B	00002759	488286	BI		19/02/2002	SI	NON COMPLETO		<input type="checkbox"/>	SI	BN
2013	1	B	00003081	488288	BIANCHI		22/02/2002	SI	NON COMPLETO		<input type="checkbox"/>	SI	BS
2013	1	B	00002760	488289	BIANCHI		18/10/2002	SI	NON COMPLETO		<input type="checkbox"/>	SI	CM
2013	1	B	00002729	488290	BIANCHI		22/07/2002	SI	NON COMPLETO		<input type="checkbox"/>	SI	CR
2013	1	B	00002743	488291	BIANCHI		10/05/2002	SI	NON COMPLETO		<input type="checkbox"/>	SI	CR
2013	1	B	00002705	488294	DI	DE MARIE	12/12/2002	SI	NON COMPLETO		<input type="checkbox"/>	SI	DM
2013	1	B	00002735	488292	DI	DI	11/07/2002	SI	NON COMPLETO		<input type="checkbox"/>	SI	DL
2013	1	B	00002766	488293	DI	DOMENICO	26/09/2002	SI	NON COMPLETO		<input type="checkbox"/>	SI	DL
2013	1	B	00002724	488296	FI		14/06/2002	SI	NON COMPLETO		<input type="checkbox"/>	SI	FRI
2013	1	B	00002662	488295	FI		27/03/2002	SI	NON COMPLETO		<input type="checkbox"/>	SI	FRI
2013	1	B	00002763	488297	FI	SCA	25/06/2002	SI	NON COMPLETO		<input type="checkbox"/>	SI	FRI

All’apertura della mappa, tutti gli alunni con stato valutazioni ‘COMPLETO’ e stato sincronizzazione ‘SI’ risultano già selezionati.

Con Stato Valutazione ‘COMPLETO’ vengono caratterizzati tutti gli alunni che hanno superato i controlli necessari al buon esito dell’operazione di invio verso il sistema SIDI, ed in particolare gli alunni:

- frequentanti un indirizzo di studi trascodificato
- che abbiano piani di studio con materie trascodificate
- per i quali siano state inserite le valutazioni finali per una frazione temporale finale trascodificata (con la FT SIDI)
- per i quali siano state inserite le valutazioni finali utilizzando voti (numerici) trascodificati (con voti SIDI compresi tra 1 e 10)
- per i quali siano state completate tutte le valutazioni della frazione temporale finale
- per i quali sia stato inserito un esito trascodificato (con SIDI)

- per i quali sia stato attribuito un esito dello scrutinio congruente con i voti ottenuti (ad. es. un voto positivo con un esito positivo ma non un voto negativo con un esito positivo)
- per i quali sia stato attribuito un esito dello scrutinio congruente con l'anno di corso

Selezionando il pulsante "Esporta" si avvierà l'operazione di estrazione ed invio del flusso degli alunni.

**N.B. Nel caso in cui uno o più alunni non fossero 'esportabili' per i motivi sopradescritti (quindi non selezionati all'apertura della funzione), il flusso sarà inviato ugualmente scartando gli alunni con stato 'Non completo'**

L'utente verrà avvertito che alcuni alunni saranno scartati:

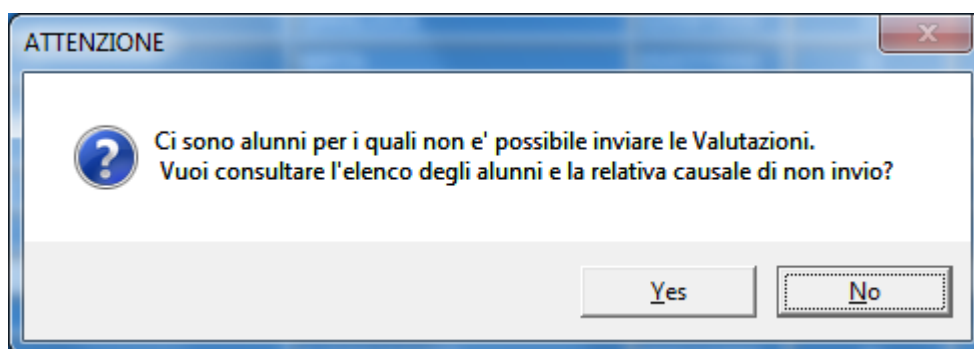

Il log presentato conterrà: tipologia di errore, descrizione errore, cognome e nome, classe e sezione dell'alunno per il quale è stato rilevato l'errore ed il riferimento alla funzione da utilizzare per la correzione del dato mancante o errato.

Apparirà, quindi, la finestra delle credenziali SIDI

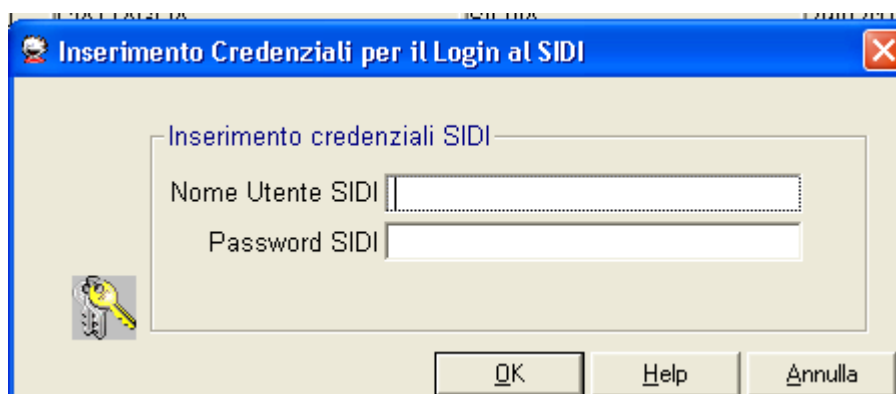

Validando tali credenziali si potrà procedere con l'operazione di estrazione ed invio del flusso per gli alunni dell'Istituto.

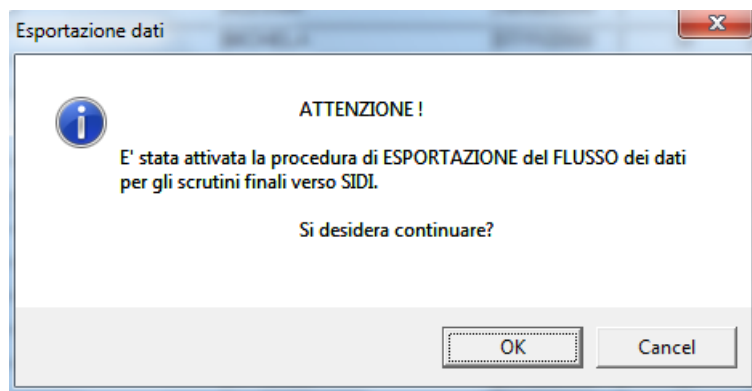

All'ok verrà presentata la seguente mappa:



L'utente dovrà pertanto attendere fino a quando non apparirà il messaggio indicante la conclusione dell'operazione

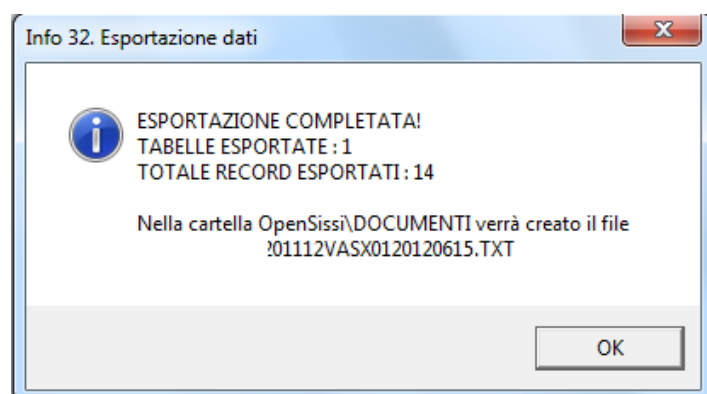

## INVIO VALUTAZIONI DEGLI SCRUTINI FINALI- SECONDARIA DI II GRADO

---

La funzionalità è stata modificata in modo che sia consentito, a partire dall'anno scolastico 2013/2014, anche l'invio dei dati, da SISSI a SIDI, delle valutazioni finali ottenute dagli studenti del 4° anno di corso della scuola secondaria di II grado, oltre a quelli del 1°, 2° o 3° anno.

Sono esclusi tutti gli alunni frequentanti i corsi serali (classificazione ministeriale SE) e i percorsi IeFP.

Per questi alunni sarà inviato solo l'esito dell'anno (vedi paragrafo successivo).

**Percorso:** *Annuali-> Scrutini Finali->Invio Valutazioni*

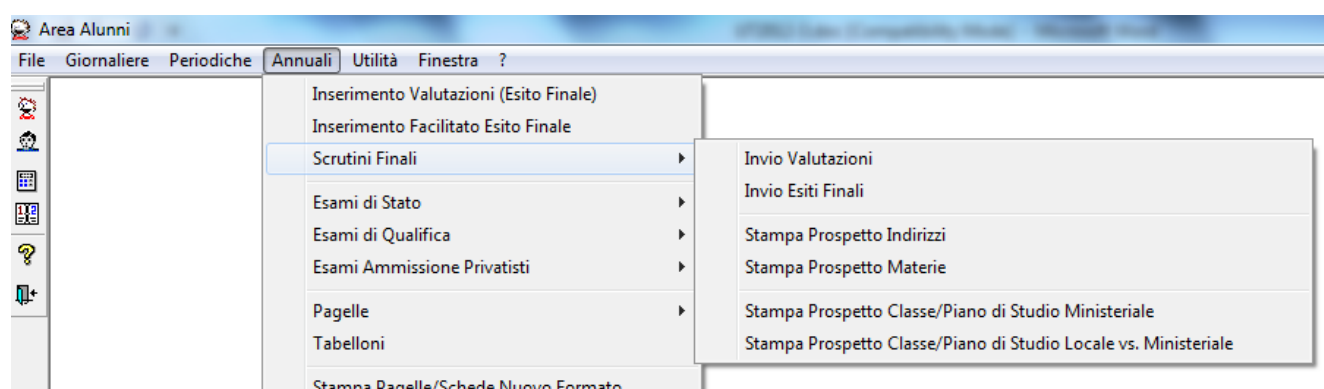

## SISSI . Versione 2014/4. Manuale Operativo

Dopo aver scelto la voce di menu 'Invio Valutazioni', viene presentato un filtro che presenta già impostati, e non modificabili, le classi e la frazione temporale per le quali verrà effettuata l'esportazione.

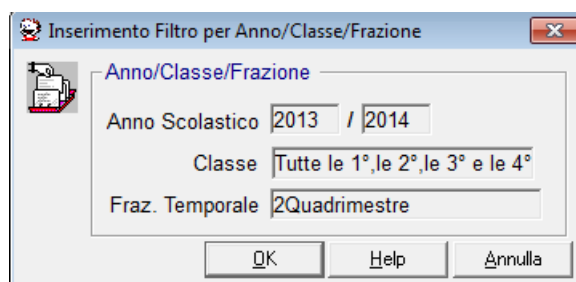

All'OK potrebbe essere presentato un messaggio non bloccante (di seguito un esempio)

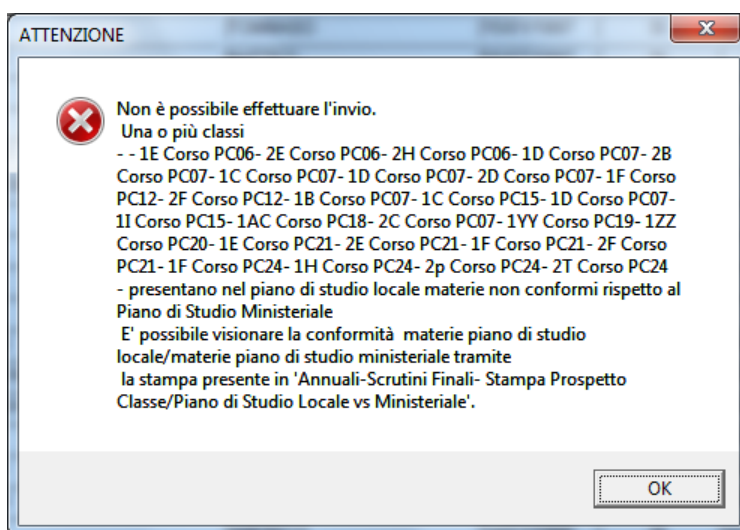

che invita l'utente a verificare che le materie con valutazioni, oltre ad essere state opportunamente trascodificate, appartengano al piano di studi ministeriale corrispondente.

Qualora, infatti, la scuola avesse trascodificato una materia non prevista dal piano di studi ministeriale, gli alunni verranno considerati 'NON COMPLETI' e verranno esclusi dall'invio.

Qualora la scuola volesse includere in piano di studi una materia non prevista dal corrispondente piano di studio, deve provvedere a trascodificare, utilizzando l'apposita funzionalità di OpenSISSI, tale materia con la corrispondente 'MATERIA DELL'AUTONOMIA' del SIDI, come di seguito mostrato:

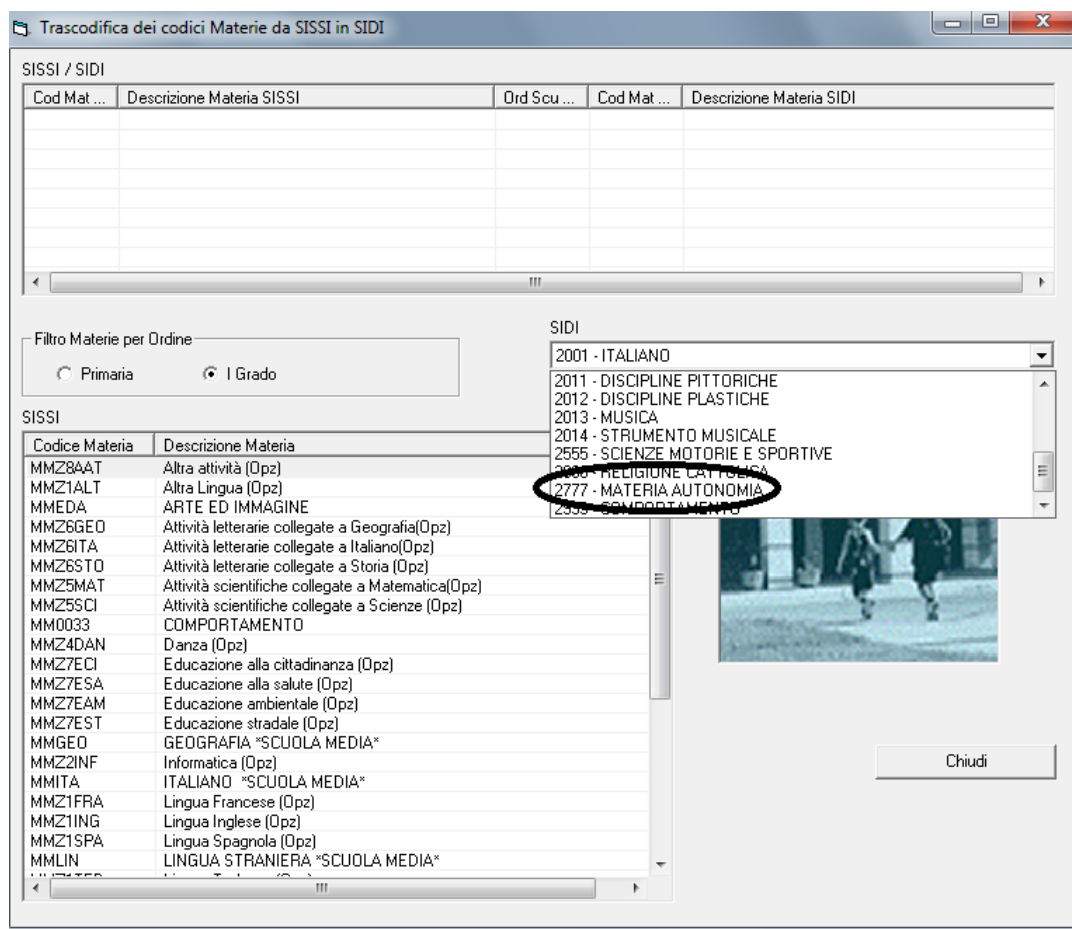

Saranno quindi visualizzati i dati degli alunni frequentanti, ordinati per anno di corso e sezione.

Elenco Alunni per Creazione Scrutini Analitici												
Anno Scolastico	Classe	Sezione	Id. Alunno	Id. Alunno SIDI	Cognome	Nome	Data Di Nascita	Alunno Sincronizzato	Stato Valutazione	Esito Scrutinio	Esito Integrazione Scrutinio	Validità A Scolast
2013	1	AL	00007214	488642			27/04/1999	SI	NON COMPLETO			SI
2013	1	AL	00007198	488644			01/04/1999	SI	NON COMPLETO			SI
2013	1	AL	00007217	488643			20/04/1999	SI	NON COMPLETO			SI
2013	1	AL	00007211	488646			15/03/1999	SI	NON COMPLETO			SI
2013	1	AL	00007274	488645			19/08/1998	SI	NON COMPLETO			SI
2013	1	AL	00007275	488648			18/03/1998	SI	NON COMPLETO			SI
2013	1	AL	00007205	488647			16/05/1999	SI	NON COMPLETO			SI
2013	1	AL	00007220	488651			19/04/1999	SI	NON COMPLETO			SI
2013	1	AL	00007267	488650			10/03/1999	SI	NON COMPLETO			SI
2013	1	AL	00007218	488649			30/08/1999	SI	NON COMPLETO			SI
2013	1	AL	00007224	488652			11/02/2000	SI	NON COMPLETO			SI
2013	1	AL	00007280	488653			12/07/1996	SI	NON COMPLETO			SI
2013	1	AL	00007279	488654			30/10/1997	SI	NON COMPLETO			SI
2013	1	AL	00007204	488655			24/07/1999	SI	NON COMPLETO			SI
2013	1	AL	00007230	488656			01/07/1999	SI	NON COMPLETO			SI
2013	1	AL	00007283	488658			27/12/1999	SI	NON COMPLETO			SI
2013	1	AL	00007292	488659			22/06/1999	SI	NON COMPLETO			SI
2013	1	AL	00007282	488660			31/01/1997	SI	NON COMPLETO			SI
2013	1	AL	00007284	488661			19/03/1999	SI	NON COMPLETO			SI
2013	1	AL	00007304	488662			22/08/1999	SI	NON COMPLETO			SI
2013	2	AL	00006705	488718			26/09/1998	SI	NON COMPLETO	AMMESSO/A		SI
2013	2	AL	00006706	488704			28/09/1998	SI	COMPLETO	NON AMMESSO/A		SI
2013	2	AL	00006730	488703			06/05/1998	SI	COMPLETO	AMMESSO/A		SI
2013	2	AL	00007163	488707			16/12/1997	SI	COMPLETO	AMMESSO/A		SI
2013	2	AL	00006738	488705			05/02/1999	SI	NON COMPLETO	SOSPESO		SI
2013	2	AL	00006739	488708			04/07/1998	SI	NON COMPLETO	AMMESSO/A		SI
2013	2	AL	00006747	488710			12/07/1996	SI	NON COMPLETO			SI
2013	2	AL	00006958	488709			14/03/1998	SI	NON COMPLETO			SI

I dati mostrati per ogni alunno saranno, tra gli altri:

- Anno scolastico in corso
- classe e sezione dell'alunno
- identificativo alunno SISSI
- identificativo alunno SIDI
- dati anagrafici dell'alunno
- stato delle valutazioni (Completo/Non Completo)
- stato sincronizzazione alunno (SI/NO)
- esito scrutinio
- esito integrazione scrutinio

All'apertura della mappa, tutti gli alunni con stato valutazioni 'COMPLETO' e stato sincronizzazione 'SI' risultano già selezionati.

Con Stato Valutazione 'COMPLETO' vengono caratterizzati tutti gli alunni che hanno superato i controlli necessari al buon esito dell'operazione di invio verso il sistema SIDI, ed in particolare gli alunni:

- frequentanti un indirizzo di studi trascodificato (con un Indirizzo di Studi della Riforma)
- che abbiano piani di studio con materie trascodificate
- per i quali siano state inserite le valutazioni finali per una frazione temporale finale trascodificata (con la FT SIDI)
- per i quali siano state inserite le valutazioni finali utilizzando voti (numerici) trascodificati (con voti SIDI compresi tra 1 e 10)

- per i quali siano state completate tutte le valutazioni della frazione temporale finale
- per i quali sia stato inserito un esito trascodificato (con SIDI)
- per i quali sia stato attribuito un esito dello scrutinio congruente con i voti ottenuti (ad. es. un voto positivo con un esito positivo ma non un voto negativo con un esito positivo)
- per i quali sia stato attribuito un esito dello scrutinio congruente con l'anno di corso
- per i quali sia stato attribuito un esito integrazione dello scrutinio congruente con l'esito finale dello scrutinio

*N.B. I licei classici devono anche controllare che siano corretti i valori di anno di corso ed anno cronologico, come mostrato di seguito:*

Area Alunni - [3ALUFTDC / Tabella Classi]

File Modifica Record Utilità Finestra ?

**Tabella Classi**

Identificativo Classi 4AC

Id Corso LICEO CLASSICO Anno Scolastico

Indirizzo Ministeriale PX10 - CLASSICO

Anno Corso 4 Sezione AC Doppio turno (si/no) Anno Cronologico 1

Piano di Studio 0111

Sede 0001

Modulo di Insegnamento < nessuna >

Rientro Pomeridiano < nessuna >

Commissione d'Esame

Indirizzo di Maturità

Selezionando il pulsante "Esporta" si avvierà l'operazione di estrazione ed invio del flusso degli alunni.

**N.B. Nel caso in cui uno o più alunni non fossero 'esportabili' per i motivi sopradescritti (quindi non selezionati all'apertura della funzione), il flusso sarà inviato ugualmente scartando gli alunni con stato 'Non completo'**

L'utente verrà avvertito che alcuni alunni saranno scartati:

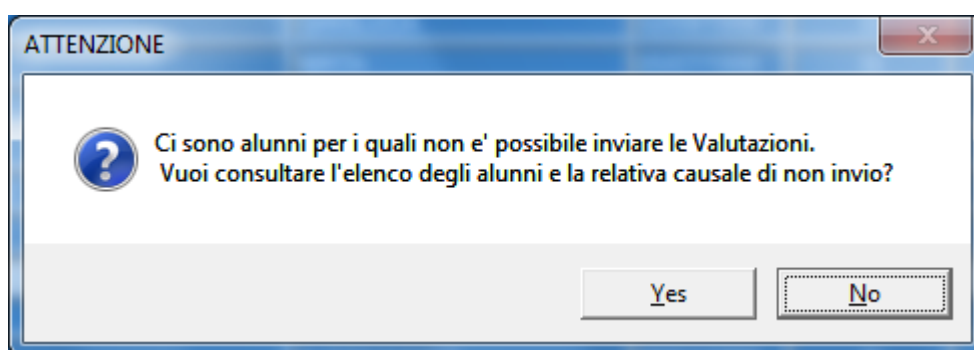

Il log presentato conterrà: tipologia di errore, descrizione errore, cognome e nome, classe e sezione dell'alunno per il quale è stato rilevato l'errore ed il riferimento alla funzione da utilizzare per la correzione del dato mancante o errato.

Apparirà, quindi, la finestra delle credenziali SIDI

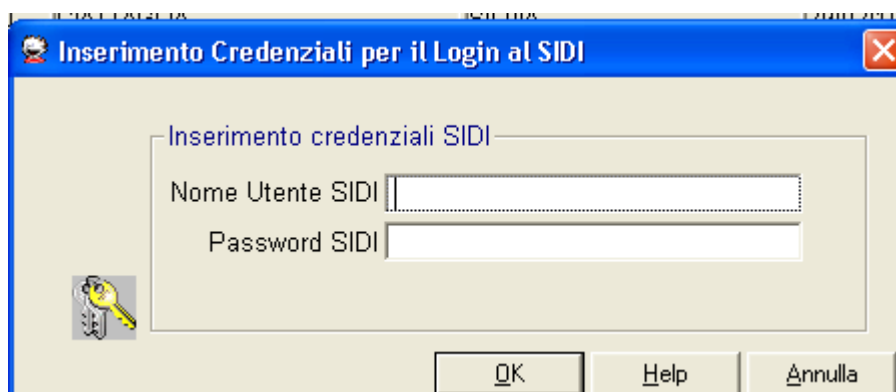

Validando tali credenziali si potrà procedere con l'operazione di estrazione ed invio del flusso per gli alunni dell'Istituto.

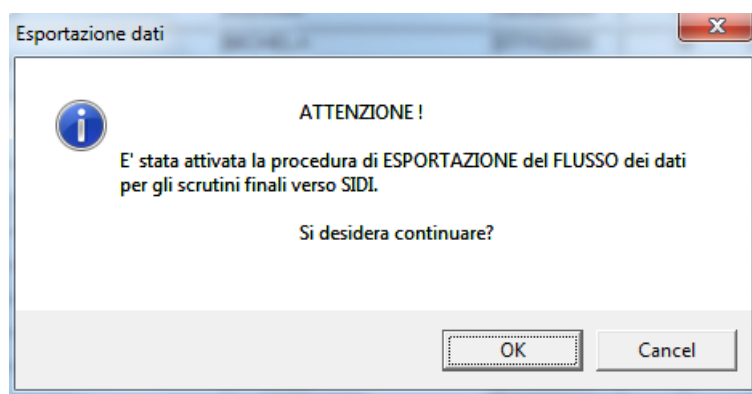

All'ok verrà presentata la seguente mappa:



L'utente dovrà pertanto attendere fino a quando non apparirà il messaggio indicante la conclusione dell'operazione

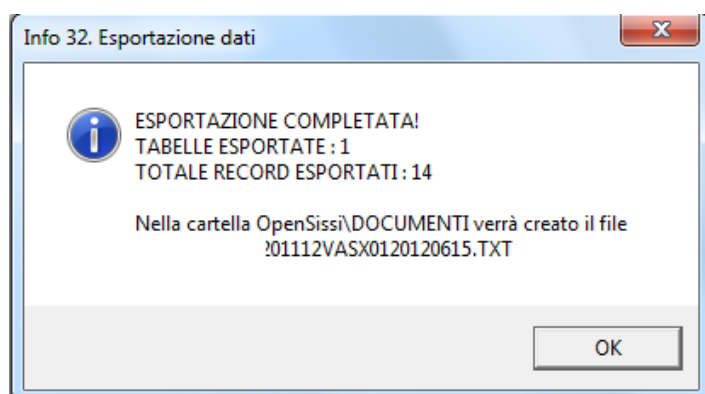

## STATO FLUSSO SCRUTINI FINALI- SECONDARIA DI I E II GRADO

A partire dall'anno scolastico 2013/2014 è possibile verificare lo stato dell'ultimo flusso degli scrutini inviato al sistema centrale SIDI utilizzando il pulsante presente nella funzione di invio.

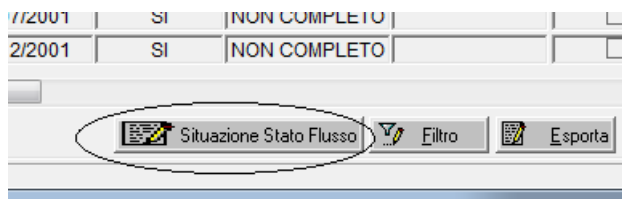

Dopo aver digitato le credenziali, appare una box contenente l'informazione richiesta

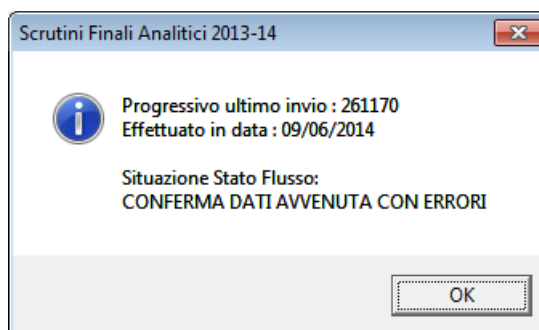

Lo stato del flusso sarà valorizzato con uno dei seguenti valori:

- Flusso inviato
- Preview disponibile
- Invio annullato dalla scuola
- Conferma dati in corso
- Conferma dati avvenuta con successo
- Conferma dati avvenuta con errori

Nel caso in cui la scuola non ha effettuato nessun invio oppure ha effettuato una scelta operativa diversa da 'Trasmissione flussi', verrà restituito un apposito diagnostico.

## INVIO ESITI DEGLI SCRUTINI FINALI

La funzione consente di esportare verso il sistema SIDI i dati relativi agli esiti finali degli alunni frequentanti i corsi serali (classificazione ministeriale SE) e i percorsi IeFP delle Scuole Secondarie di II Grado:

**Percorso:** *Annuali-> Scrutini Finali->Invio Esiti Finali*

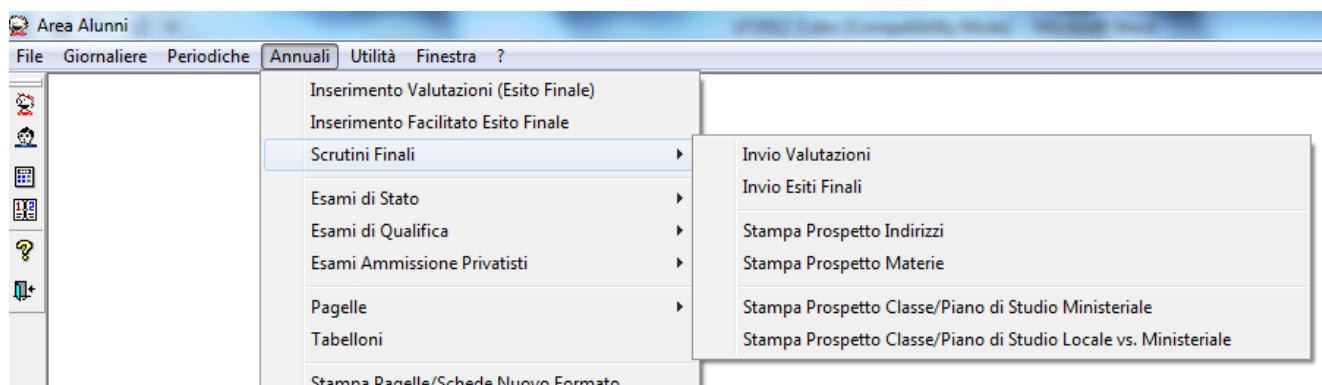

Dopo aver selezionato la voce di menù Invio Esiti Finali viene presentato un filtro che presenta già impostati, e non modificabili, le classi e la frazione temporale per le quali verrà effettuata l'esportazione.

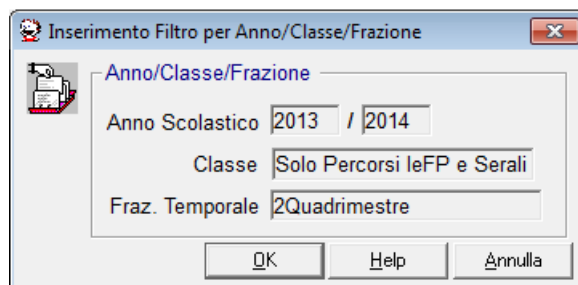

Anno Scolastico	Classe	Sezione	Id Alunno	Id Alunno SIDI	Cognome	Nome	Data di Nascita	Alunno Sincronizzato	Validità Anno Scolastico	Esito Scrutinio	Esito Integrazione Scrutinio	C...
2013	4	Z	00006941	488615	E		17/06/1996	SI	SI	PROMOSSO/A		B...
2013	4	Z	00006241	488616	B		27/10/1996	SI	SI	SOSPESO		E...
2013	4	Z	00005297	488617	C		01/10/1995	SI	SI	PROMOSSO/A		C...
2013	4	Z	00005692	488618	L		09/10/1990	SI	SI	PROMOSSO/A		L...
2013	4	Z	00006370	454390	R		07/02/1995	SI	SI	NON PROMOSSO/A		R...
2013	4	Z	00003718	488619	T		30/01/1993	SI	SI	PROMOSSO/A		T...

I dati mostrati per ogni alunno saranno:

- Anno Scolastico
- classe e sezione dell'alunno
- identificativo alunno SISSI
- identificativo alunno SIDI
- dati anagrafici dell'alunno
- stato sincronizzazione alunno (SI/NO)

## **SISSI . Versione 2014/4. Manuale Operativo**

- validità dell'anno scolastico (SI/NO)
- esito scrutinio
- esito integrazione scrutinio

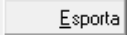
A fronte dell'elenco prospettato, selezionando il bottone **ESPORTA** , situato in basso alla mappa, l'utente scuola potrà creare il flusso per gli alunni con stato alunno =SI (già selezionati automaticamente all'apertura della funzione).

Tutti gli alunni che hanno superato i controlli necessari al buon esito dell'operazione di invio verso il sistema SIDI, saranno automaticamente selezionati ed in particolare gli alunni:

- che siano stati oggetto di sincronizzazione anagrafica
- che frequentino classi sincronizzate
- per i quali è stato inserito un esito locale trascodificato con un esito SIDI ammissibile

**N.B. Nel caso in cui uno o più alunni non fossero ‘esportabili’ per i motivi sopradescritti (quindi non selezionati all’apertura della funzione), il flusso sarà inviato ugualmente scartando gli alunni con stato ‘Non completo’**

L’utente verrà avvertito che alcuni alunni saranno scartati:

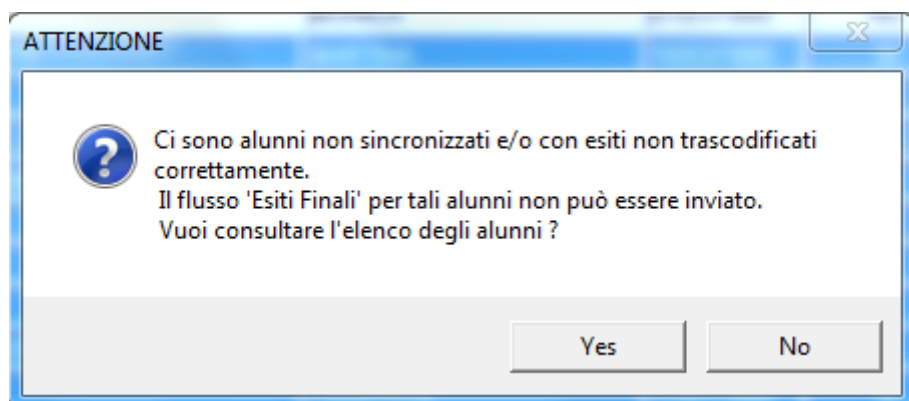

Apparirà la finestra delle credenziali sisi

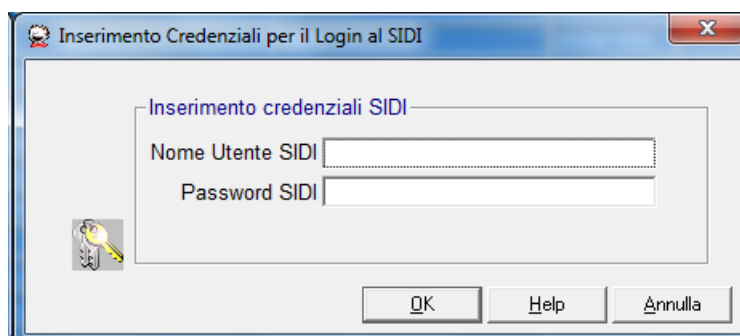

Validando tali credenziali si potrà procedere con l'operazione di estrazione ed invio del flusso per gli alunni evidenziati.

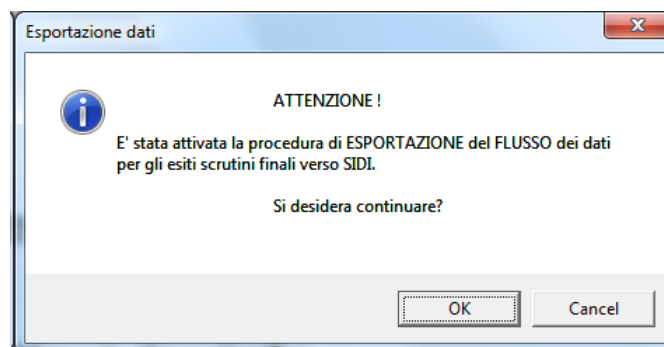

All'ok verrà presentata la seguente mappa:



L'utente dovrà pertanto attendere fino a quando non apparirà il messaggio indicante la conclusione dell'operazione

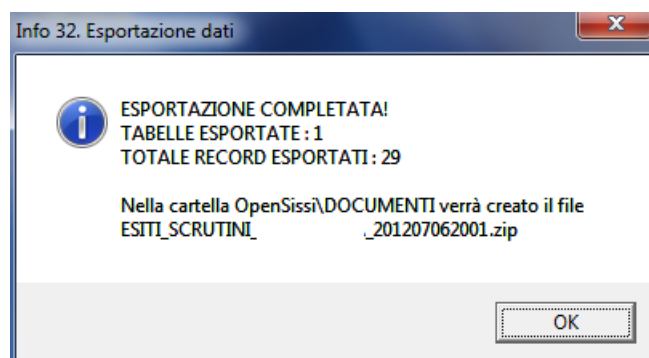

## STATO FLUSSO ESITI FINALI- SECONDARIA DI II GRADO

A partire dall'anno scolastico 2013/2014 è possibile verificare lo stato dell'ultimo flusso degli ESITI inviato al sistema centrale SIDI utilizzando il pulsante presente nella funzione di invio.

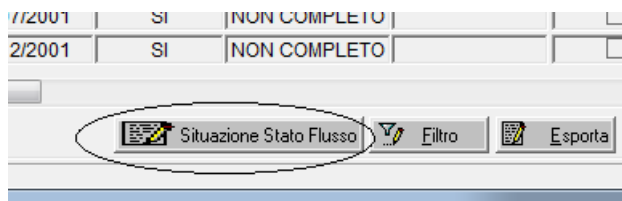

Dopo aver digitato le credenziali, appare una box contenente l'informazione richiesta

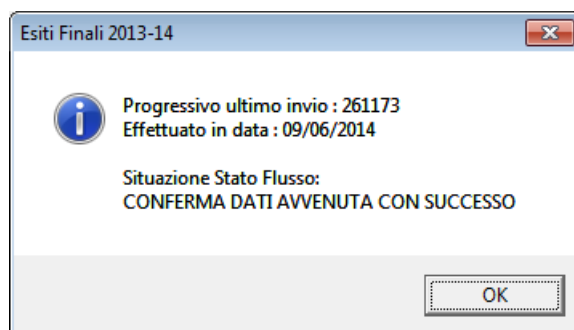

### STAMPA PROSPETTO MATERIE

La funzione consente la visualizzazione e la stampa dei dati relativi ai materie dei piani di studio locali associati alle classi dell'anno scolastico in corso e le eventuali materie ministeriali raccordate e verificarne così la correttezza dell'associazione. I dati riportati sul report sono: Classi, Indirizzi locali, Piano di studio, Materia locale e Materia Trascodificata).

A partire dall'anno scolastico 2013/2014 vengono incluse anche le classi quarte delle scuole secondarie di II grado.

**Percorso:** *Annuali-> Scrutini Finali->Stampa Classe/Piano di Studio Ministeriale*

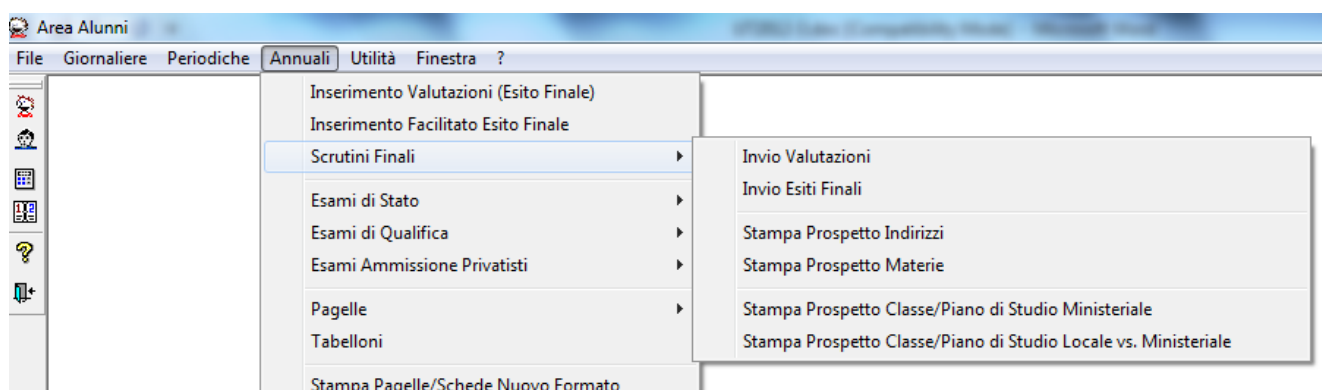

Si accede tramite un filtro selezionando la classe da visualizzare. Se non si seleziona la classe si visualizzeranno i dati di tutte le classi, per la scuola secondaria di I grado, e di tutte le prime, le seconde, le terze e le quarte per la scuola secondaria di II grado.

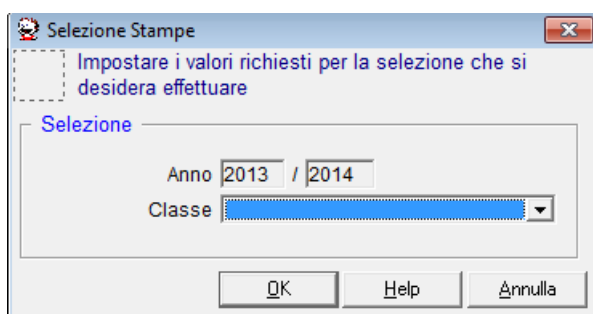



MINISTERO DELL'ISTRUZIONE, DELL'UNIVERSITA' E DELLA RICERCA  
UFFICIO SCOLASTICO REGIONALE PER [ ]  
**ISTITUTO D'ISTRUZIONE SUPERIORE** [ ]  
[ ]

STAMPA PROSPETTO CLASSE / PIANO DI STUDIO MINISTERIALE

Utente 0001 R [ ] Sezione Associata: [ ] Anno Scolastico 2013/2014

Classe	Corso Locale	Corso Ministeriale	Classificazione
1 A	PM14 LICEO DELLE SCIENZE UMANE (LI11)	LI11 SCIENZE UMANE	PR
<b>Materia Ministeriale</b>			
11	LINGUA E LETTERATURA ITALIANA		
15	LINGUA E CULTURA LATINA		
23	SCIENZE UMANE E SOCIALI		
25	LINGUA E CULTURA STRANIERA		
39	STORIA E GEOGRAFIA		
40	STORIA		
42	MATEMATICA CON INFORMATICA AL PRIMO BIENNIO		
47	FISICA		
48	SCIENZE NATURALI (BIOLOGIA, CHIMICA, SCIENZE DELLA TERRA)		
55	STORIA DELL'ARTE		
70	DIRITTO ED ECONOMIA		
133	FILOSOFIA		
5555	SCIENZE MOTORIE E SPORTIVE		
6666	RELIGIONE CATTOLICA O ATTIVITA' ALTERNATIVE		
7777	MATERIA AUTONOMIA		
9999	COMPORTAMENTO		

Classe	Corso Locale	Corso Ministeriale	Classificazione
1 AI	PM04 LICEO LINGUISTICO (LI04)	LI04 LINGUISTICO	PR
<b>Materia Ministeriale</b>			
11	LINGUA E LETTERATURA ITALIANA		
17	LINGUA LATINA		
26	LINGUA E CULTURA STRANIERA 1		
27	LINGUA E CULTURA STRANIERA 2		

Selezionando il tasto 'STAMPA' , posizionato in basso alla mappa, sarà possibile stampare il prospetto visualizzato.

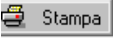
## STAMPA PROSPETTO CLASSE/PIANO DI STUDI MINISTERIALE

La funzione consente di visualizzare, ed eventualmente stampare, per una classe selezionata o per tutte, il dettaglio delle materie ministeriali che appartengono al piano di studi ministeriale ad essa/esse associato.

A partire dall'anno scolastico 2013/2014 vengono incluse anche le classi quarte delle scuole secondarie di II grado.

**Percorso:** *Annuali-> Scrutini Finali->Stampa Classe/Piano di Studio Locale vs Ministeriale*

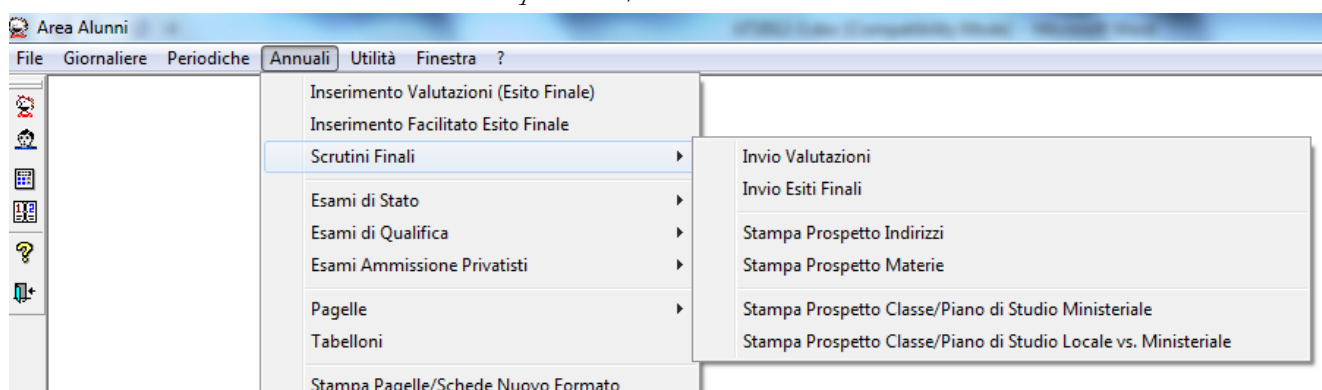

## SISSI . Versione 2014/4. Manuale Operativo

Si accede tramite un filtro selezionando la classe da visualizzare. Se non si seleziona la classe si visualizzeranno i dati di tutte le classi, per la scuola secondaria di I grado, e di tutte le prime, le seconde, le terze e le quarte, per la scuola secondaria di II grado.

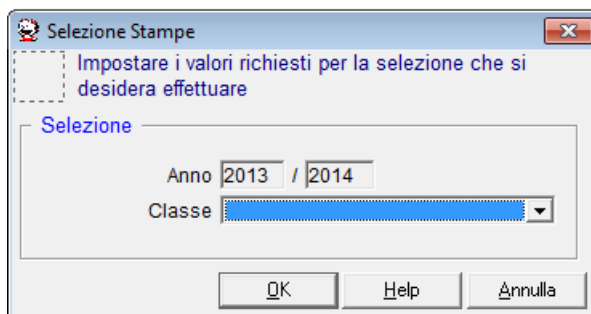

 <div>MINISTERO DELL'ISTRUZIONE, DELL'UNIVERSITA' E DELLA RICERCA UFFICIO SCOLASTICO REGIONALE PER IL <b>LICEO GINNASIO STATALE</b> CANTÙ (VA) - VIA S. GIUSEPPE 1 - 20060 CANTÙ (VA) - TEL. 0332/80003</div>				
STAMPA PROSPETTO MATERIE				
Utente 0001			Anno Scolastico 2012/2013	
Classe	Indirizzo	ID Piano di Studio	Materia LOCALE	Materia TRASCODIFICATA
1 A	SEZIONE CLASSICA (LICEO N.O.)	0265	COMPORTAMENTO	COMPORTAMENTO
1 A	SEZIONE CLASSICA (LICEO N.O.)	0265	FILOSOFIA	
1 A	SEZIONE CLASSICA (LICEO N.O.)	0265	FISICA	
1 A	SEZIONE CLASSICA (LICEO N.O.)	0265	LINGUA E CULTURA GRECA	LINGUA E CULTURA GRECA
1 A	SEZIONE CLASSICA (LICEO N.O.)	0265	LINGUA E CULTURA LATINA	LINGUA E CULTURA LATINA
1 A	SEZIONE CLASSICA (LICEO N.O.)	0265	LINGUA E CULTURA STRANIERA (INGLESE)	LINGUA E CULTURA STRANIERA
1 A	SEZIONE CLASSICA (LICEO N.O.)	0265	LINGUA E LETTERATURA ITALIANA	LINGUA E LETTERATURA ITALIANA
1 A	SEZIONE CLASSICA (LICEO N.O.)	0265	MATEMATICA *	MATEMATICA CON INFORMATICA AL PRIMO BIEN
1 A	SEZIONE CLASSICA (LICEO N.O.)	0265	RELIGIONE/MAT.ALTERNATIVA	RELIGIONE CATTOLICA O ATTIVITA' ALTERNATIVE
1 A	SEZIONE CLASSICA (LICEO N.O.)	0265	SCIENZE MOTORIE E SPORTIVE	SCIENZE MOTORIE E SPORTIVE
1 A	SEZIONE CLASSICA (LICEO N.O.)	0265	SCIENZE NATURALI	SCIENZE NATURALI (BIOLOGIA, CHIMICA, SCIENZE DELLA TERR.
1 A	SEZIONE CLASSICA (LICEO N.O.)	0265	STORIA - EDUCAZIONE CIVICA	STORIA
1 A	SEZIONE CLASSICA (LICEO N.O.)	0265	STORIA DELL'ARTE	STORIA DELL'ARTE
Stampa del 10/06/2013 14:49				

Selezionando il tasto 'STAMPA' , posizionato in basso alla mappa, sarà possibile stampare il prospetto visualizzato.

## STAMPA PROSPETTO CLASSE/PIANO DI STUDI LOCALE VS MINISTERIALE

---

La funzione consente di visualizzare, ed eventualmente stampare, per una classe selezionata o per tutte, l'elenco delle materie previste nel piano di studi locale e le materie ministeriali associate, con l'indicazione della **compatibilità** rispetto alle materie previste dal piano di studi ministeriale.

Si ricorda che la non compatibilità della materia comporta l'impossibilità di avviare la funzione di invio dei dati, pertanto è necessario rendere tutte le materie compatibili con il piano di studi ministeriale. Se è stata predisposta una materia locale non riconducibile ad una ministeriale è possibile associarla alla materia 7777 MATERIA AUTONOMIA

A partire dall'anno scolastico 2013/2014 vengono incluse anche le classi quarte delle scuole secondarie di II grado.

**Percorso:** *Annuali-> Scrutini Finali->Stampa Classe/Piano di Studio Locale vs Ministeriale*

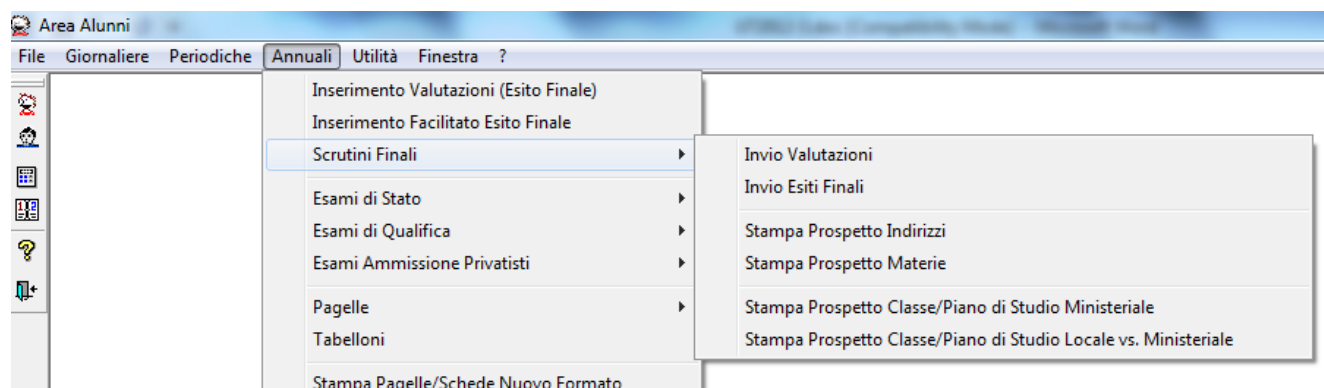

Si accede tramite un filtro selezionando la classe da visualizzare. Se non si seleziona la classe si visualizzeranno i dati di tutte le classi, per la scuola secondaria di I grado, e di tutte le prime, le seconde, le terze e le quarte, per la scuola secondaria di II grado.

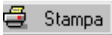
Selezionando il tasto 'STAMPA' , posizionato in basso alla mappa, sarà possibile stampare il prospetto visualizzato.

<div>  <div> <b>MINISTERO DELL'ISTRUZIONE, DELL'UNIVERSITA' E DELLA RICERCA</b>            UFFICIO SCOLASTICO REGIONALE PER IL ...  <b>ISTITUTO D'ISTRUZIONE SUPERIORE S...</b>            ... G         </div> </div>									
STAMPA PROSPETTO CLASSE / PIANO DI STUDIO LOCALE vs. MINISTERIALE									
Utente 0001		Sezione Associata:		Anno Scolastico 2013/2014					
Classe	Corsod	Materia LOCALE			Materia MINISTERIALE		Ind. Min.	Classif.	
1 A	PM14	SS0019	DIRITTO ED ECONOMIA	70	DIRITTO ED ECONOMIA	LI11	PR	COMPATIBILE	
1 A	PM14	SS0098	STORIA E GEOGRAFIA	39	STORIA E GEOGRAFIA	LI11	PR	COMPATIBILE	
1 A	PM14	SS0058	COMPORTAMENTO	9999	COMPORTAMENTO	LI11	PR	COMPATIBILE	
1 A	PM14	SS0068	LINGUA E CULTURA LATINA	15	LINGUA E CULTURA LATINA	LI11	PR	COMPATIBILE	
1 A	PM14	SS0070	LINGUA E CULTURA STRANIERA	25	LINGUA E CULTURA STRANIERA	LI11	PR	COMPATIBILE	
1 A	PM14	SS0061	LINGUA E LETTERATURA ITALIANA	11	LINGUA E LETTERATURA ITALIANA	LI11	PR	COMPATIBILE	
1 A	PM14	SST028	MATEMATICA	42	MATEMATICA CON INFORMATICA AL PRIMO BIEN	LI11	PR	COMPATIBILE	
1 A	PM14	SS0099	RELIGIONE CATTOLICA O MATERIA ALTERNATIVA	6666	RELIGIONE CATTOLICA O ATTIVITA' ALTERNATIVE	LI11	PR	COMPATIBILE	
1 A	PM14	SS0069	SCIENZE MOTORIE E SPORTIVE	5555	SCIENZE MOTORIE E SPORTIVE	LI11	PR	COMPATIBILE	
1 A	PM14	SST031	SCIENZE NATURALI, CHIMICA e GEOGR.	48	SCIENZE NATURALI (BIOLOGIA, CHIMICA, SCIENZE DELLA TERF	LI11	PR	COMPATIBILE	
1 A	PM14	SS0071	SCIENZE UMANE	7777	MATERIA AUTONOMIA	LI11	PR	COMPATIBILE	
1 AI	PM04	SS0098	STORIA E GEOGRAFIA	39	STORIA E GEOGRAFIA	LI04	PR	COMPATIBILE	
1 AI	PM04	SS0058	COMPORTAMENTO	9999	COMPORTAMENTO	LI04	PR	COMPATIBILE	
1 AI	PM04	SS0063	LINGUA E CULTURA STRANIERA 1	26	LINGUA E CULTURA STRANIERA 1	LI04	PR	COMPATIBILE	
1 AI	PM04	SS0065	LINGUA E CULTURA STRANIERA 2 (FRANCESE)	27	LINGUA E CULTURA STRANIERA 2	LI04	PR	COMPATIBILE	
1 AI	PM04	SS0067	LINGUA E CULTURA STRANIERA 3	33	LINGUA E CULTURA STRANIERA 3 E CONVERSAZIONE CON DO	LI04	PR	COMPATIBILE	
1 AI	PM04	SS0061	LINGUA E LETTERATURA ITALIANA	11	LINGUA E LETTERATURA ITALIANA	LI04	PR	COMPATIBILE	
1 AI	PM04	SS0062	LINGUA LATINA	17	LINGUA LATINA	LI04	PR	COMPATIBILE	
1 AI	PM04	SST028	MATEMATICA	42	MATEMATICA CON INFORMATICA AL PRIMO BIEN	LI04	PR	COMPATIBILE	
1 AI	PM04	SS0099	RELIGIONE CATTOLICA O MATERIA ALTERNATIVA	6666	RELIGIONE CATTOLICA O ATTIVITA' ALTERNATIVE	LI04	PR	COMPATIBILE	
1 AI	PM04	SS0069	SCIENZE MOTORIE E SPORTIVE	5555	SCIENZE MOTORIE E SPORTIVE	LI04	PR	COMPATIBILE	
1 AI	PM04	SST031	SCIENZE NATURALI, CHIMICA e GEOGR.	48	SCIENZE NATURALI (BIOLOGIA, CHIMICA, SCIENZE DELLA TERF	LI04	PR	COMPATIBILE	
1 As	PMLI	SS0092	DIRITTO ED ECONOMIA POLITICA	71	DIRITTO ED ECONOMIA POLITICA	LI12	PR	COMPATIBILE	
1 As	PMLI	SS0098	STORIA E GEOGRAFIA	39	STORIA E GEOGRAFIA	LI12	PR	COMPATIBILE	
1 As	PMLI	SS0058	COMPORTAMENTO	9999	COMPORTAMENTO	LI12	PR	COMPATIBILE	

## SEQUENZA OPERAZIONI PROPEDEUTICHE ALL'INVIO DEI PIANI ORARI

Affinché possa essere prodotto il flusso di invio dei Piani Orario effettuare le seguenti verifiche e/o operazioni:

- Verificare la presenza dell'associazione delle materie locali alle corrette materie ministeriali.**

Qualora l'associazione non fosse corretta, infatti, potrebbero esserci in seguito problemi nell'associazione delle materie all'indirizzo di maturità ministeriale collegato alla composizione del corso di studi.

### N.B. La materia avente tipologia Religione non può essere associata ad alcun Codice Ministeriale

Per agevolare l'utente nell'associazione del corretto codice ministeriale per le materie che compongono un corso di studio legato ad un dato indirizzo di maturità, forniamo, assieme al presente manuale, un documento excel (Associazione materie ministeriali per indirizzi di maturità 2014.xls), che contiene l'elenco completo per l'anno scolastico 2013-2014.

### ESEMPIO DI CONSULTAZIONE PER L'INDIRIZZO DI MATURITA' ISFU

	A	B	C	D
	Indirizzo di Maturità Ministeriale	Descrizione Indirizzo di Maturità Ministeriale	Materia Ministeriale	Descrizione Materia Ministeriale
1384	ISFU	LINGUISTICO CM 27	M243	EDUCAZIONE FISICA
2354	ISFU	LINGUISTICO CM 27	SG82	FILOSOFIA
3519	ISFU	LINGUISTICO CM 27	M474	ITALIANO
3520	ISFU	LINGUISTICO CM 27	SI47	ITALIANO
3612	ISFU	LINGUISTICO CM 27	SI63	LATINO
4229	ISFU	LINGUISTICO CM 27	SL01	LINGUA STRANIERA
4406	ISFU	LINGUISTICO CM 27	SL08	LINGUAGGI ARTISTICI/VISIVI E STORIA DELL'ARTE
5036	ISFU	LINGUISTICO CM 27	SL36	MATEMATICA - INFORMATICA
7405	ISFU	LINGUISTICO CM 27	SM72	PRIMA LINGUA STRANIERA
7892	ISFU	LINGUISTICO CM 27	Z251	SCIENZE - GEOGRAFIA
8194	ISFU	LINGUISTICO CM 27	SO24	SECONDA LINGUA STRANIERA
8606	ISFU	LINGUISTICO CM 27	SO70	STORIA
9177	ISFU	LINGUISTICO CM 27	SR06	TERZA LINGUA STRANIERA
10746				

- **Inserire, se non presenti, le Composizioni Corso di Studi**

da utilizzare poi nella documentazione relativa agli esami di maturità. (verificare al percorso “File – Tabelle – Didattica – Composizione Corsi di Studi”)

Area Alunni - [3ALUFTDN / Indirizzi - Indirizzo di Maturità]

File Modifica Record Utilità Finestra ?

**Indirizzi di Maturità**

Id Indirizzo di Maturità ISFU

Descrizione LINGUISTICO CM 27

Descrizione Diploma LINGUISTICO

Indirizzo di base LINGUISTICO

Descrizione 1ª prova ITALIANO

Descrizione 2ª prova INGLESE

Descrizione 3ª prova TERZA PROVA

Composizione Corso piano orario linguistico

Salva Help Chiudi

SISSI - Sistema Integrato Segreterie Scolastiche Italiane

**N.B. si raccomanda, dopo aver scelto correttamente l'indirizzo di maturità ministeriale delle classi oggetto di esame, di valorizzare le descrizioni delle tre prove di esame e associarlo alla Composizione Corso di pertinenza**

- **Inserire il dettaglio della composizione del corso di studi** (la funzionalità non è stata modificata rispetto agli altri anni)

Area Alunni - [3ALUFTDI / Composizione Corso di Studi]

File Modifica Record Utilità Finestra ?

**Corso di Studi**

Id Comp. Corso 00000108 Durata in Anni 5 Ore di insegn. totali 5040

Descrizione piano orario linguistico

Ulteriori Elementi

Caratterizzanti

Diritto a partecipazione tirocinio

**Composizione corso di studi**

Prog	Materia	Anni	Ore	Area di competenza	Indirizzo di maturità
01	LINGUA E LETTERATURA ITAL	5	720	Area di base	ISFU
02	LINGUA E CULTURA LATINA	2	144	Area di base	ISFU
03	LINGUA E CULTURA STRANIE	5	612	Area di base	ISFU
04	LINGUA E CULTURA STRANIE	5	648	Area di base	ISFU
05	LINGUA E CULTURA STRANIE	5	648	Area di base	ISFU
06	STORIA E GEOGRAFIA POLITI	5	648	Area di base	ISFU
07	MATEMATICA - INFORMATICA	5	648	Area di base	ISFU
08	SCIENZE NATURALI	5	360	Area di base	ISFU
09	STORIA DELL'ARTE	3	216	Area di base	ISFU
10	SCIENZE MOTORIE E SPORTI	5	180	Area di base	ISFU
11	FILOSOFIA	3	216	Area di base	ISFU

Binumeri Calcolo Salva Help Chiudi

SISSI - Sistema Integrato Segreterie Scolastiche Italiane

**N.B. L'indirizzo di maturità delle materie con tipologia diversa da 'Religione' deve essere quello a cui è associata la composizione del corso di studi**