



Ministero dell'Istruzione, dell'Università e della Ricerca

Manuale Operativo

S.I.S.S.I.

Versione 2014/3

Integrazioni e aggiornamenti della procedura informatizzata per

l'Area Alunni

Importazione Iscrizioni Online 2014/2015

Esportazione dati per INVALSI

Indice

1	GENERALITA'	3
2	BACKUP E CONVERSIONE BASE DATI.....	4
3	Importazione Iscrizioni	5
	PREMESSA	5
	Acquisizione Anagrafe Plesso	6
	Importazione Iscrizioni.....	8
	Stampa Anomalie	14
	Cruscotto Iscrizioni	16
	Visualizza dettaglio Alunno Iscritto	29
	Allineamento Dati Residenza Alunni	34
	Creazione del registro degli alunni frequentanti.....	38
4	Esportazione dati per INVALSI.....	39
	PREMESSA	39
	OPERAZIONI PRELIMINARI PER IL PROCESSO DI ESPORTAZIONE.....	40
	Esportazione Dati Per Invalsi	48
	Stampa alunni disabili	51

1 GENERALITA'

Il presente manuale illustra le modalità d'uso dell'applicazione SISSI con riferimento alle funzionalità introdotte e/o modificate nell'area Alunni per la gestione delle Iscrizioni a.s. 2014/2015 e per l'Esportazione dei dati per INVALSI, presenti nella versione 2014/3.

AGGIORNAMENTO PROCEDURA SISSI

Nella fase di scarico degli aggiornamenti del SISSI è importante ricordare che

- per gli aggiornamenti del SISSI IN RETE bisogna: accedere alla rete INTERNET (http://www.pubblica.istruzione.it/area_riservata/sissi_in_rete.htm) oppure in SIDI → Gestione Alunni → Download → DOWNLOAD SISSI in rete.

2 BACKUP E CONVERSIONE BASE DATI

Per la corretta operatività delle funzionalità inserite nella versione 2014/3 di SISSI è necessario effettuare la conversione della base informativa seguendo le istruzioni indicate di seguito:

1. La prima operazione da effettuare è il backup della base dati, da eseguire con le modalità usuali illustrate nel manuale presente nella web intranet al percorso “Sistema scuola – Sissi in rete – Documentazione – Manuale funzioni aggiuntive”.
2. Eseguire l’aggiornamento della release soltanto sul server.
3. Successivamente, dopo aver effettuato il backup degli archivi, è necessario eseguire la conversione della base dati dalla versione 2.6.9 alla versione 2.7.0 dalla postazione server.
4. Una volta eseguiti i primi 3 passi è possibile lanciare il kit di aggiornamento anche sulle postazioni client.
5. Se l’applicazione è installata nella versione SISSI in rete, questa operazione dovrà essere eseguita tramite l’attivazione della funzionalità specifica (Programmi --> Sissi --> Utilità --> Area Conversioni).

3 Importazione Iscrizioni

PREMESSA

Nella prima fase delle iscrizioni all'a.s. 2014/15, le domande di iscrizione presso scuola statale sono state compilate sul portale delle *Iscrizioni Online* e quindi inoltrate alla scuola di destinazione prescelta.

La seconda fase delle iscrizioni 2014/15 ha, quindi, l'obiettivo di mettere a disposizione delle scuole di destinazione dei vari ordini, i dati delle iscrizioni alle prime classi del proprio istituto attraverso l'importazione di file compressi.

Il file da importare in SISSI deve essere stato prodotto, accedendo a Gestione Iscrizioni del SIDI, nella modalità 'Dati Alunni/Famiglia' e salvato nella cartella ||SISSI\APP\ALU\PRG\ISCRIZIONI.

N.B. Per poter effettuare l'importazione delle iscrizioni è necessario essere amministratori della postazione su cui si sta lavorando.

Acquisizione Anagrafe Plesso

La funzione, raggiungibile al percorso

Utilità -> Acquisizione Anagrafe Plesso

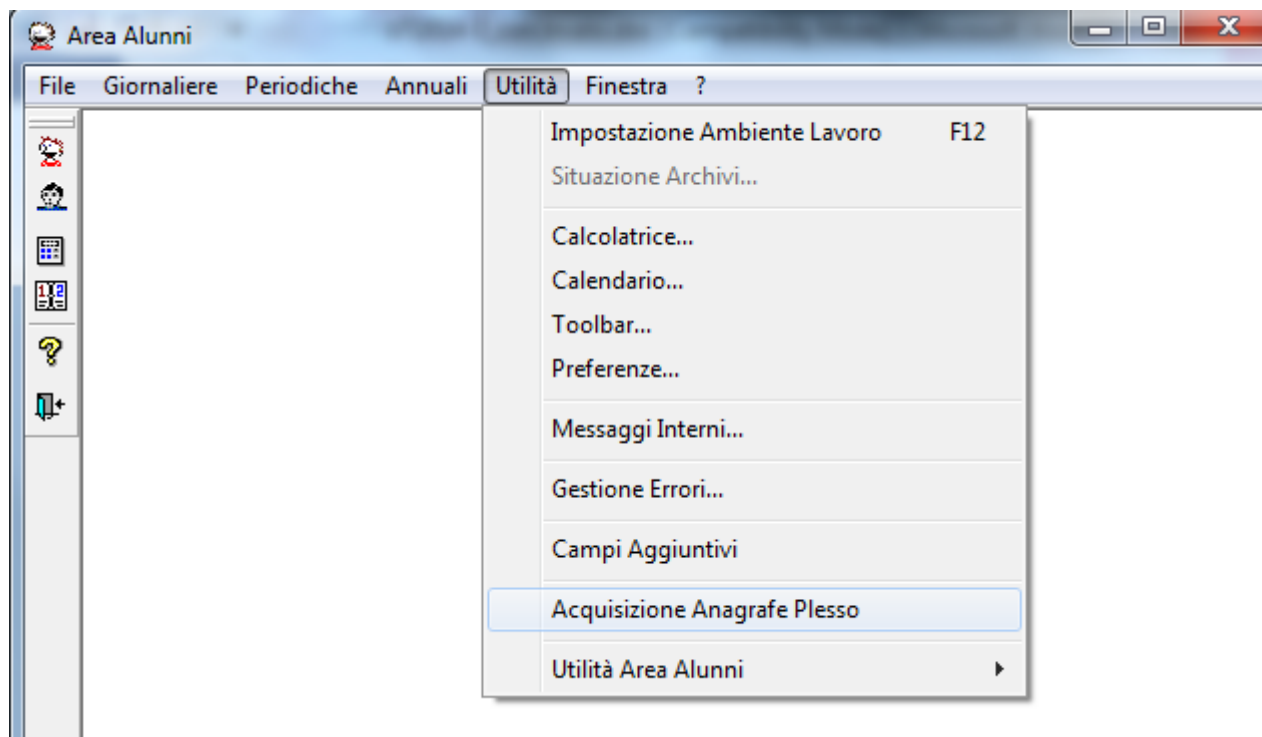

consente all'utente scuola di richiedere l'importazione dal SIDI, sul sistema locale di segreteria SISSI, dei dati anagrafici di un determinato plesso scolastico.

L'utente può utilizzare tale funzionalità per più motivi:

- caricare i dati di un plesso non di competenza ma da utilizzare nell'inserimento dei servizi di qualche dipendente oppure come scuola di provenienza di qualche alunno e che risulta mancante nell'anagrafe istituzioni scolastiche in SISSI perchè la scuola, per qualche anno scolastico, non ha eseguito l'Aggiorna Anagrafe Scuole (cosa che generalmente avviene a settembre)
- aggiornare le informazioni dei plessi di propria competenza in anticipo rispetto alla distribuzione in SISSI del file delle scuole per l'Aggiorna Anagrafe Scuole (cosa che generalmente avviene a settembre). Osserviamo che **l'aggiornamento delle informazioni del nuovo anno scolastico va comunque effettuato soltanto dopo aver concluso tutte le attività relative all'anno scolastico precedente (in tutte le aree del SISSI).**

All'apertura verrà proposta una maschera con il codice meccanografico e l'anno scolastico presenti in *Dati di Impostazione Ambiente di Lavoro*, ma tali dati sono modificabili:



Il codice meccanografico e l'anno scolastico sono già impostati, ma l'utente può modificarli. Premendo il pulsante *Aggiorna* verrà visualizzata la maschera per l'inserimento delle credenziali di accesso al SIDI:

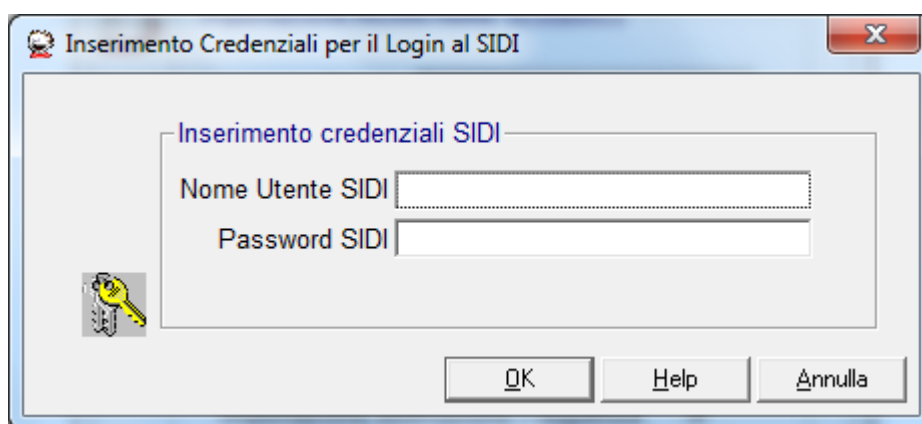

Inserendo le credenziali e confermando verranno importati dal SIDI le informazioni anagrafiche del plesso indicato.

Ad operazione conclusa un messaggio indicherà l'esito dell'operazione.

NOTA BENE: La funzione è stata introdotta sia nell'Area Alunni che nell'Area Personale.

Importazione Iscrizioni

La funzione permette all'utente di importare nell'applicativo SISSI i dati degli alunni per i quali sia stata inserita l'iscrizione online e per i quali la scuola di destinazione abbia richiesto lo scarico dei dati nella modalità 'Dati Alunni/Famiglia'.

A partire dall'a.s. 2013/14, avviene in automatico la decompressione del file .zip e, pertanto, è necessario posizionare il file .zip del SIDI nella cartella ([\\SISSI\\APP\\ALU\\PRG\\ISCRIZIONI](#)) della postazione dove si effettua la fase di importazione.

Il nome del file di interesse scaricato dal SIDI e da salvare sotto la cartella :\\SISSI\\APP\\ALU\\PRG\\ISCRIZIONI è del tipo '**CodiceMeccanografico2014TipologiaCompatibileOrdineScuolaSIDIVersioneFlussoDataOrarioScarico**' dove il formato della **DataOrarioScarico** è aaaammgghmm

Esempi files :

primaria

PCEEnnnnnW2014I4EESIDI20130301201402140226.zip

secondaria di I grado

PCMMnnnnnZ2014I4MMSIDI20130301201402242228.zip

secondaria di II grado

ROSDnnnnnX2014I4SSSIDI20130301201402242227.zip

Per avviare le operazioni di importazione è necessario posizionarsi sul plesso di interesse nell'anno scolastico 2013/14

Percorso: *Annuali -> Iscrizioni da SIDI -> Importazione*

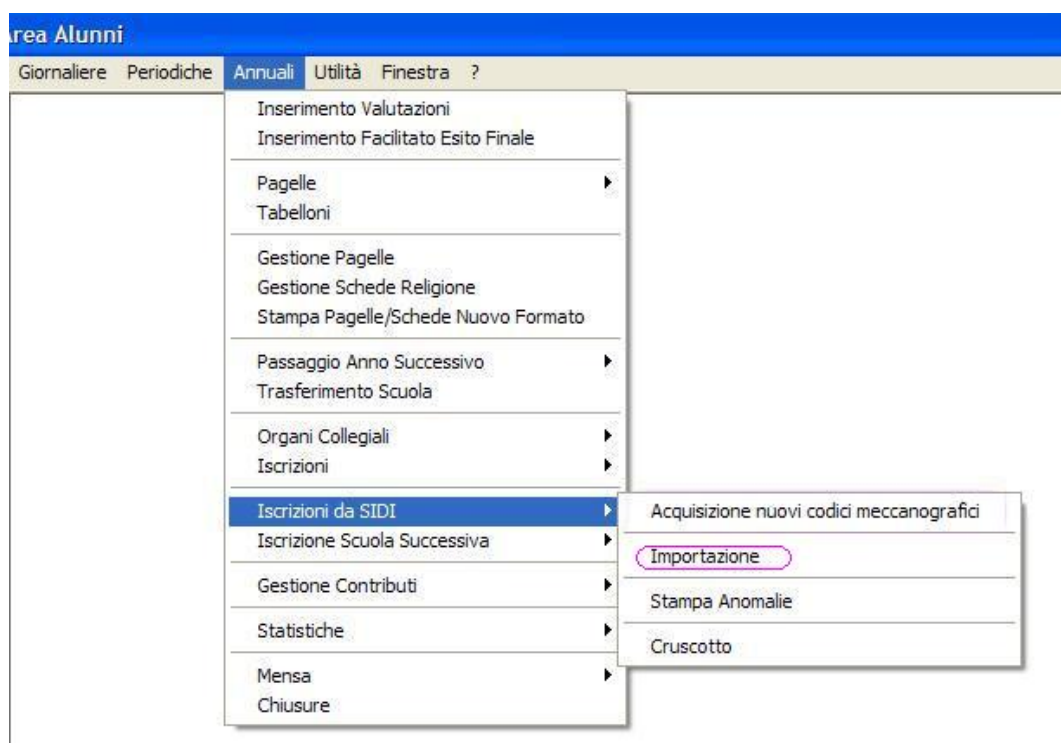

Nel caso in cui non si è profilati come Amministratori della propria postazione l'importazione non potrà avere luogo e comparirà il seguente messaggio:

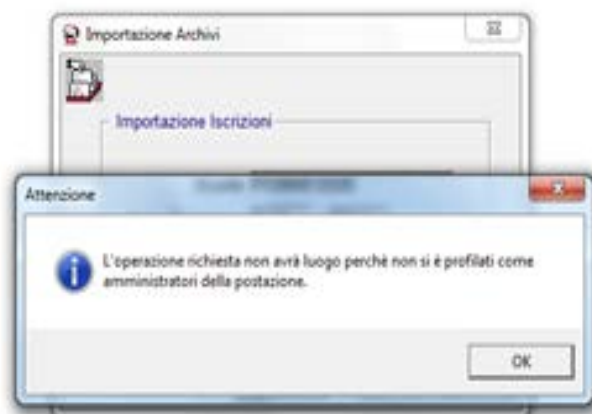

N.B.

Solo le scuole che saranno oggetto di dimensionamento nell'a.s. 2014-15 dovranno effettuare l'acquisizione nuovi codici meccanografici, propedeutica per l'operazione di importazione iscrizioni. In caso tale operazione non fosse stata effettuata il sistema fornisce il seguente messaggio:

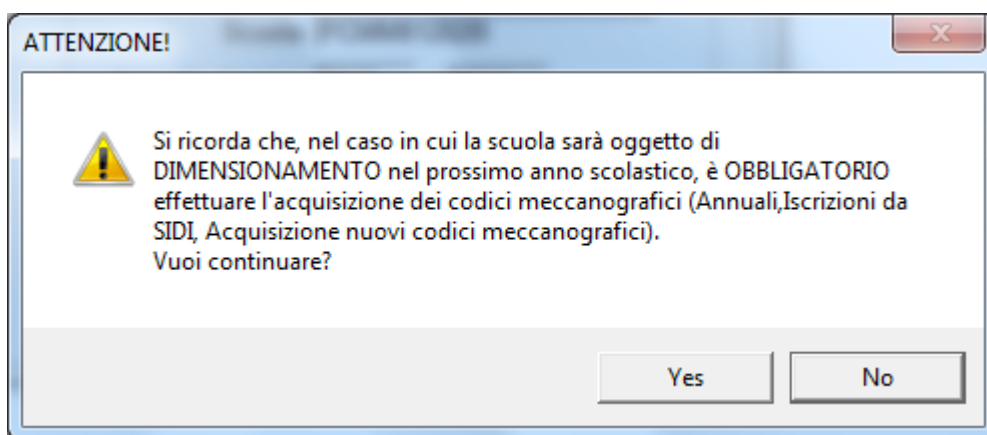

Il bottone 'YES' dovrà essere selezionato esclusivamente dalle scuole che non sono oggetto di dimensionamento.

Per avviare la fase di importazione dei dati delle Iscrizioni di competenza del proprio ordine scuola, l'utente deve selezionare il bottone "Importa". A partire dall'a.s. 2013/14 , a supporto dell'utente, è stato inserito la modalità 'Dati Alunni/Famiglia' in sostituzione della data di Importazione , presente ora nei cruscotti delle Iscrizioni.

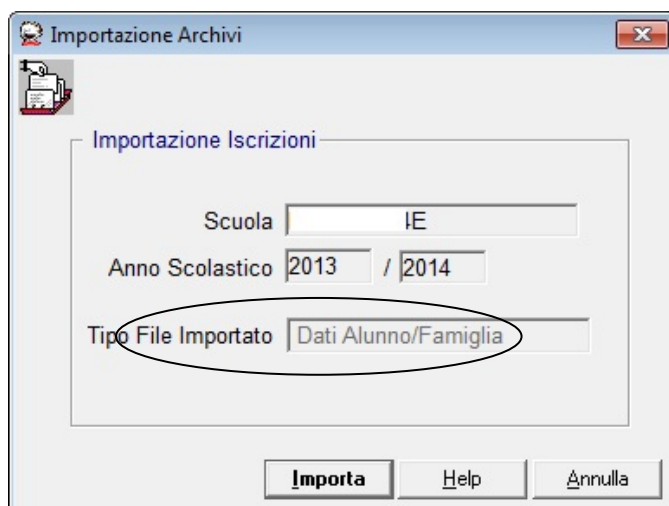

Nel caso in cui l'utente non abbia posizionato il file nella seguente cartella (:\\SISSI\\APP\\ALU\\PRG\\ISCRIZIONI), apparirà il messaggio

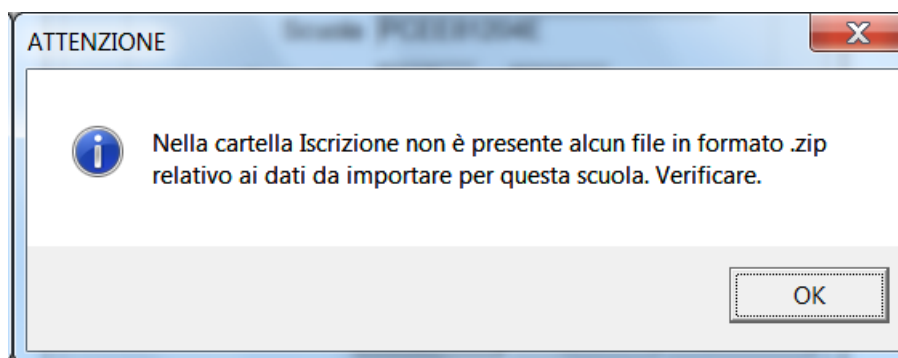

Nel caso, invece, in cui l'utente abbia salvato, un file prodotto sul SIDI, nella modalità diversa da 'Dati Alunni/Famiglia' apparirà il seguente messaggio:

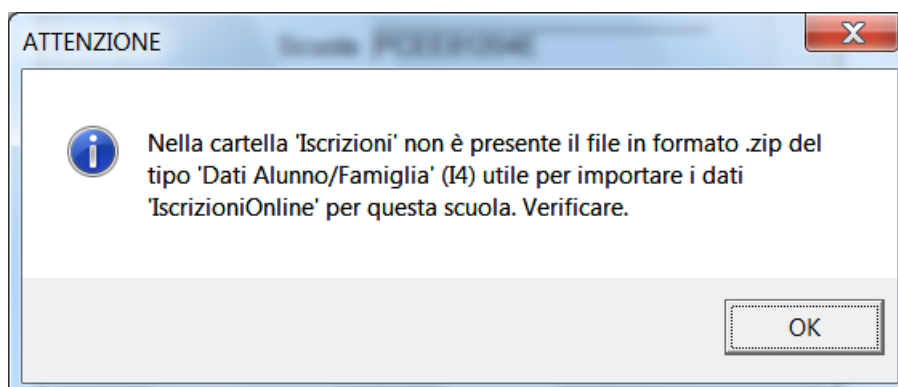

Al termine dell'operazione di importazione, apparirà il seguente messaggio:

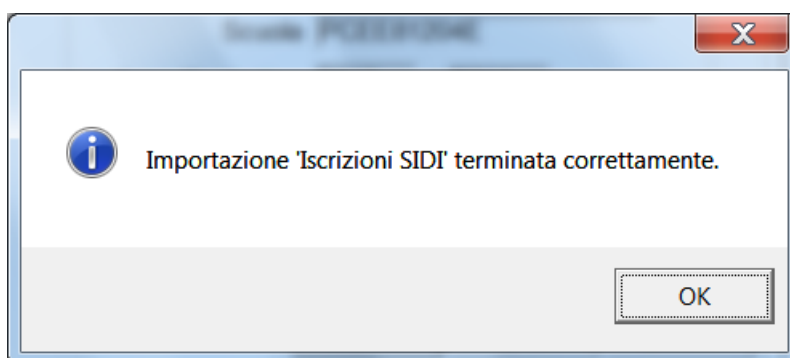

Tuttavia, su alcune postazioni, l'operazione potrebbe richiedere più tempo del previsto. In questo caso potrebbe apparire il seguente messaggio.

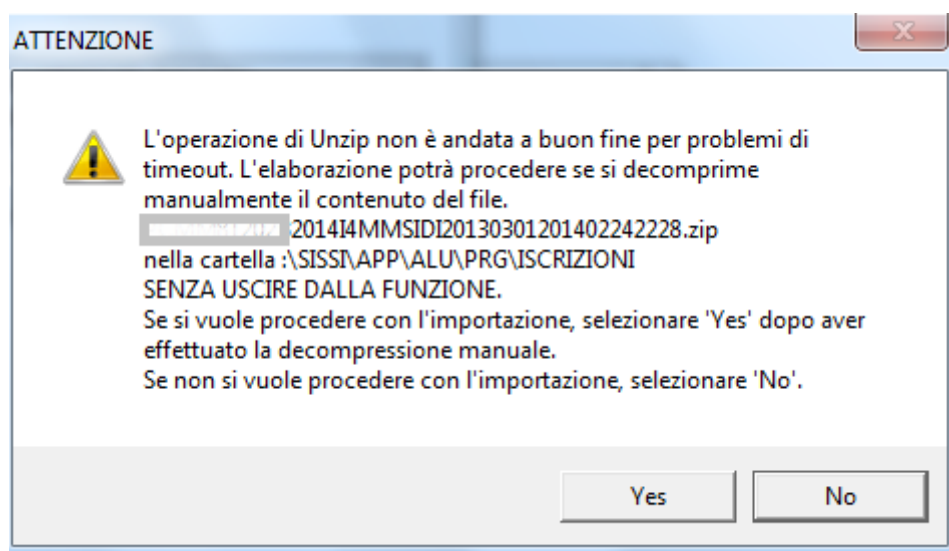

Pertanto, le possibili azioni sono:

- non procedere con l'importazione selezionando il bottone “No”
- procedere con l'importazione, effettuando prima la decompressione manuale del file .zip presente nella cartella (\\SISSI\\APP\\ALU\\PRG\\ISCRIZIONI). Dopo aver decompresso manualmente il file selezionare il bottone “Yes” e l'elaborazione procederà.

N.B.

Nel caso in cui , sia stato selezionato il bottone “ Yes” ed il file .zip non è stato decompresso manualmente comparirà il seguente messaggio ed alla selezione del bottone “OK” non avviene l’importazione.

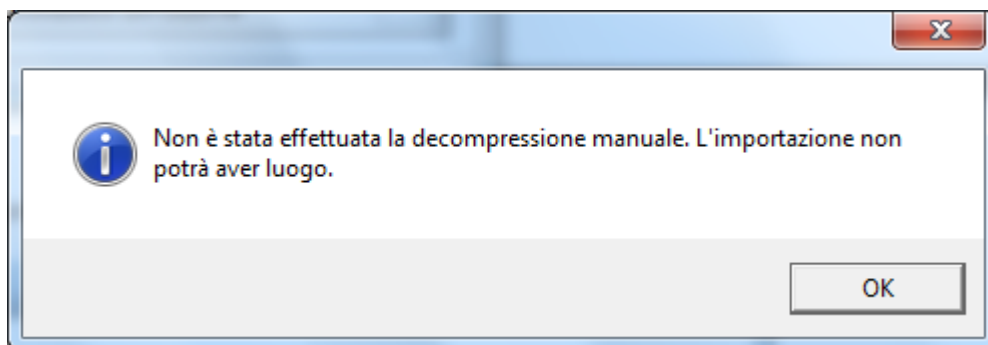

Si precisa che il file .zip contiene i dati delle Iscrizioni relativi all’ordine scuola di propria competenza:

- Nel caso di una **scuola Primaria** i files esplosi saranno:
PCEEnnnnnW_I4EE_001TEMPO_SCUOLA.csv
PCEEnnnnnW_I4EE_002STATO_ISCRIZIONE.csv
PCEEnnnnnW_I4EE_003ALUNNI_E_SCELTE.csv
- Nel caso di una **scuola Secondaria di I grado** i files esplosi saranno:
PCMMnnnnnW_I4MM_001INDIRIZZI_MIN.csv
PCMMnnnnnW_I4MM_002TEMPO_SCUOLA.csv
PCMMnnnnnW_I4MM_003STATO_ISCRIZIONE.csv
PCMMnnnnnW_I4MM_004ALUNNI_E_SCELTE.csv
PCMMnnnnnW_I4MM_005LINGUE_STRA_SCELTE.csv
- Nel caso di una **scuola Secondaria di II grado** i files esplosi saranno:
ROSDnnnnnX_I4SS_001INDIRIZZI_MIN.csv
ROSDnnnnnX_I4SS_002STATO_ISCRIZIONE.csv
ROSDnnnnnX_I4SS_003CURRICULA.csv
ROSDnnnnnX_I4SS_004ALUNNI_E_SCELTE.csv
ROSDnnnnnX_I4SS_005LINGUE_STRA_SCELTE.csv

Stampa Anomalie

La funzione permette all'utente di visualizzare ed eventualmente stampare un prospetto in cui siano evidenziate le incongruenze riscontrate tra i dati presenti sulla base dati locale e quelli importati dal sistema SIDI.

Tale prospetto costituisce un supporto agli utenti al fine di completare il processo di importazione dei dati delle iscrizioni inserite.

Per ciascun anomalia individuata sono fornite una descrizione del problema e un suggerimento per la risoluzione.

Oltre a verificare per tutti gli ordini scuola che in locale esistano comuni e stati la cui trascodifica siano i comuni di nascita e i comuni di residenza di alunni e tutori SIDI importati, le funzioni di ciascun ordine scuola verificano anche la congruità dei dati delle iscrizioni, ad esempio nel caso di scuole primarie viene verificato il tempo di funzionamento, nel caso di scuole secondarie di I grado si verifica la congruità del tempo funzionamento e la presenza in locale dell' indirizzo ministeriale importato nel file IOL; per le scuole secondarie di II grado la verifica viene effettuata sull' indirizzo ministeriale importato nel file IOL.

Percorso: *Annuali -> Iscrizioni da SIDI -> Stampa Anomalie*

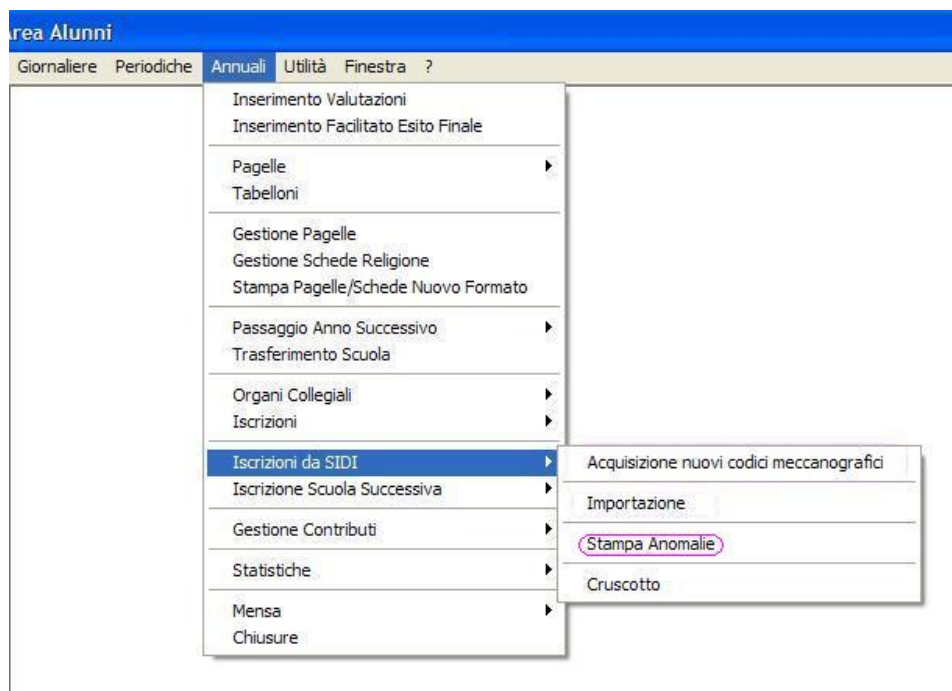

A partire dalle iscrizioni 2014/15, le funzioni rilevano anche le anomalie relative ai dati di residenza degli alunni inserite nelle schede IOL e per ciascun ordine scuola, viene prodotta poi la stampa delle anomalie riscontrate.

A titolo di esempio si fornisce una stampa relativa alle anomalie riscontrate per una scuola secondaria di I grado:

MINISTERO DELL'ISTRUZIONE, DELL'UNIVERSITA' E DELLA RICERCA UFFICIO SCOLASTICO REGIONALE PER L' EMILIA ROMAGNA SCUOLA MEDIA "G. GALILEI" VIA ROMAC.F. C.M.	
Anomalie Importazione Iscrizioni	
Nominativo : _____	Codice Fiscale _____
<p>ALUNNO - Non esiste un comune in locale trascodificato con il comune di nascita G535 - PIACENZA presente su SIDI. RIFERIMENTO PER LA CORREZIONE: OPENSISI, UTILITA', TIPOLOGICHE MINISTERIALI, TRASCODIFICA, ARCHIVI COMUNI, TRASCODIFICA COMUNI</p> <p>- Non esiste un comune in locale trascodificato con il comune di residenza IOL G535 - PIACENZA. RIFERIMENTO PER LA CORREZIONE: OPENSISI, UTILITA', TIPOLOGICHE MINISTERIALI, TRASCODIFICA, ARCHIVI COMUNI, TRASCODIFICA COMUNI</p>	
Nominativo : _____	Codice Fiscale _____
<p>ALUNNO - Non esiste un comune in locale trascodificato con il comune di nascita G535 - PIACENZA presente su SIDI. RIFERIMENTO PER LA CORREZIONE: OPENSISI, UTILITA', TIPOLOGICHE MINISTERIALI, TRASCODIFICA, ARCHIVI COMUNI, TRASCODIFICA COMUNI</p> <p>TUTORE I (CVTSLV70P43G535Z) - Non esiste un comune in locale trascodificato con il comune di nascita G535 - PIACENZA presente su SIDI. RIFERIMENTO PER LA CORREZIONE: OPENSISI, UTILITA', TIPOLOGICHE MINISTERIALI, TRASCODIFICA, ARCHIVI COMUNI, TRASCODIFICA COMUNI</p> <p>TUTORE II (BCCFPP68S13G535E) - Non esiste un comune in locale trascodificato con il comune di nascita G535 - PIACENZA presente su SIDI. RIFERIMENTO PER LA CORREZIONE: OPENSISI, UTILITA', TIPOLOGICHE MINISTERIALI, TRASCODIFICA, ARCHIVI COMUNI, TRASCODIFICA COMUNI</p>	

Cruscotto Iscrizioni

La funzione permette all'utente di visualizzare i dati degli alunni che si sono iscritti al primo anno di corso sul portale IscrizioniOnLine e per i quali è stata richiesta l'importazione.

Percorso: *Annuali -> Iscrizioni da SIDI -> Cruscotto*

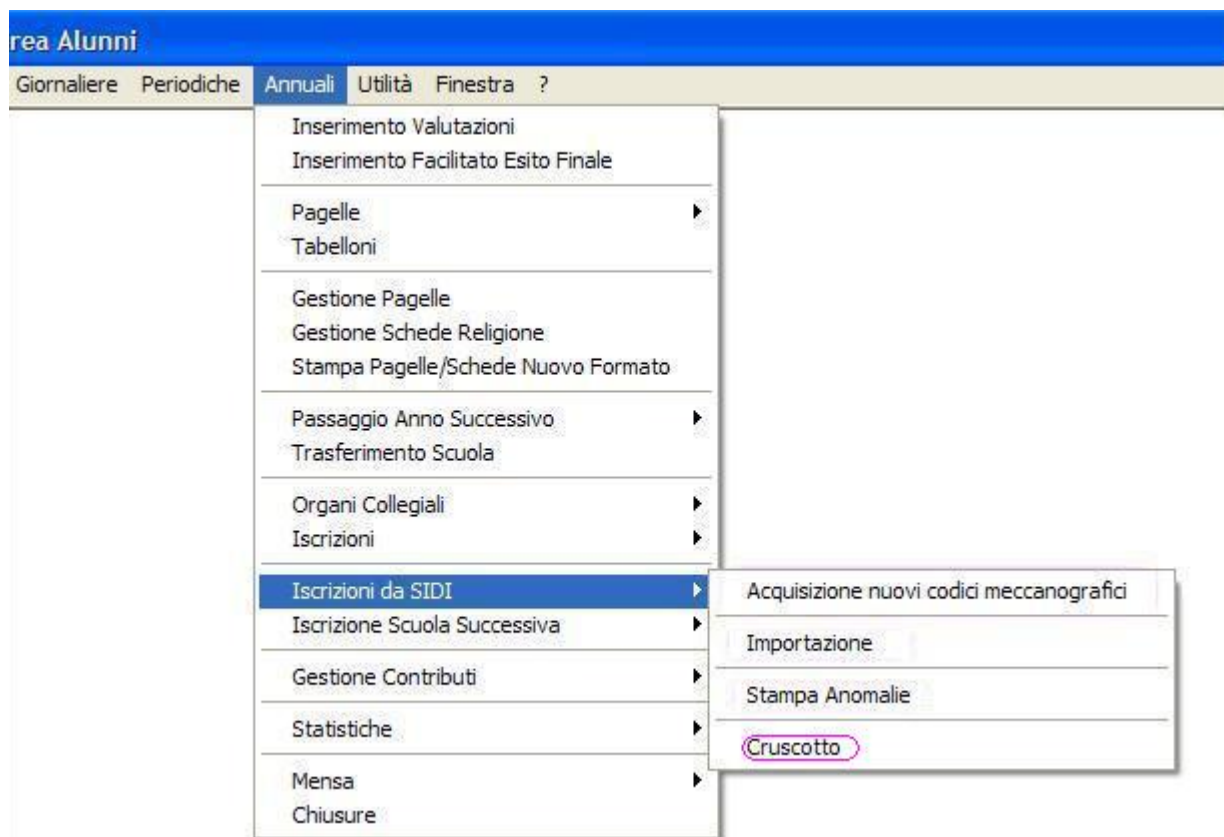

A partire dalle iscrizioni per l'anno scolastico 2014/15, i cruscotti prospettano i dati delle iscrizioni provenienti dalle importazioni relativi a ciascun ordine scuola di riferimento con quelli eventualmente già presenti sul sistema locale. In particolare il confronto viene effettuato su dati relativi alla 'scheda iscrizione', ai 'dati residenza alunni' e ai 'dati tutori'.

Si precisa che la colonna '**Data Importazione**' presente nei cruscotti riporta la data in cui è stata effettuata l'importazione dei dati dal SIDI, conforme a quella contenuta nel nome del file.zip. (es: VVEE82901A2014I4EESIDI20140301**20140404**0958.zip)

Si riportano i cruscotti per ciascun ordine scuola:

Primaria

SELEZIONE ALUNNO	DATI SCHEDA ISCRIZIONE	AZIONE DATI SCHEDA ISCRIZIONE	DATI RESIDENZA ALUNNO	AZIONE DATI RESIDENZA ALUNNO	DATI TUTORI	AZIONE DATI TUTORI	DATA IMPORTAZIONE	CODICE ALUNNO SIDI	COGNOME
<input type="checkbox"/>	PRESENTE UGUALE	NESSUNA AZIONE	PRESENTI DIFFERENTI	INSERIMENTO DATI IOL	PRESENTI UGUALI	NESSUNA AZIONE	14/02/2014	12853442	
<input type="checkbox"/>	PRESENTE UGUALE	NESSUNA AZIONE	PRESENTI DIFFERENTI	INSERIMENTO DATI IOL	PRESENTI UGUALI	NESSUNA AZIONE	14/02/2014	13649218	
<input type="checkbox"/>	PRESENTE UGUALE	NESSUNA AZIONE	PRESENTI DIFFERENTI	INSERIMENTO DATI IOL	PRESENTI UGUALI	NESSUNA AZIONE	14/02/2014	13253173	
<input type="checkbox"/>	PRESENTE UGUALE	NESSUNA AZIONE	PRESENTI DIFFERENTI	INSERIMENTO DATI SIDI	PRESENTI UGUALI	NESSUNA AZIONE	14/02/2014	11527959	
<input type="checkbox"/>	PRESENTE UGUALE	NESSUNA AZIONE	PRESENTI DIFFERENTI	INSERIMENTO DATI IOL	PRESENTI UGUALI	NESSUNA AZIONE	14/02/2014	13663891	
<input type="checkbox"/>	PRESENTE UGUALE	NESSUNA AZIONE	PRESENTI DIFFERENTI	INSERIMENTO DATI IOL	PRESENTI UGUALI	NESSUNA AZIONE	14/02/2014	13697954	
<input type="checkbox"/>	PRESENTE UGUALE	NESSUNA AZIONE	PRESENTI DIFFERENTI	INSERIMENTO DATI IOL	PRESENTI UGUALI	NESSUNA AZIONE	14/02/2014	13507198	
<input type="checkbox"/>	PRESENTE UGUALE	NESSUNA AZIONE	PRESENTI DIFFERENTI	INSERIMENTO DATI IOL	PRESENTI UGUALI	NESSUNA AZIONE	14/02/2014	12669425	
<input type="checkbox"/>	PRESENTE UGUALE	NESSUNA AZIONE	PRESENTI DIFFERENTI	INSERIMENTO DATI IOL	PRESENTI UGUALI	NESSUNA AZIONE	14/02/2014	13558437	
<input type="checkbox"/>	PRESENTE UGUALE	NESSUNA AZIONE	PRESENTI DIFFERENTI	INSERIMENTO DATI IOL	PRESENTI UGUALI	NESSUNA AZIONE	14/02/2014	12694562	

Fig 1/2

NOME	CODICE FISCALE	DATA DI NASCITA	COMUNE DI NASCITA	STATO ESTERO DI NASCITA	TEMPO SCUOLA
		09/12/2008	FIorenzuola d'Arda		27 ore settimanali
		15/11/2008	PIACENZA		27 ore settimanali
		13/11/2008	FIorenzuola d'Arda		27 ore settimanali
		30/12/2008	PIACENZA		27 ore settimanali
		05/12/2008	PIACENZA		tempo pieno per 40 ore settimanali
		11/08/2008	PIACENZA		tempo pieno per 40 ore settimanali
		25/07/2008	PIACENZA		tempo pieno per 40 ore settimanali
		30/06/2008	PIACENZA		tempo pieno per 40 ore settimanali
		30/12/2008	GRAGNANO TREVIGIENSE		tempo pieno per 40 ore settimanali
		27/06/2008	PIACENZA		27 ore settimanali

Fig 2/2

Secondaria di I Grado

Area Alunni - [3ALUA / Importazione Iscrizioni Alunni Secondarie di Primo Grado]

File Modifica Record Utilità Finestra ?

CRUSCOTTO IMPORTAZIONE ISCRIZIONI ALUNNI SECONDARIE DI PRIMO GRADO 1/11

SELEZIONE ALUNNO	DATI SCHEDA ISCRIZIONE	AZIONE DATI SCHEDA ISCRIZIONE	DATI RESIDENZA ALUNNO	AZIONE DATI RESIDENZA ALUNNO	DATI TUTORI	AZIONE DATI TUTORI	DATA IMPORTAZIONE	CODICE ALUNNO SIDI	CO
<input type="checkbox"/>	PRESENTE UGUALE	NESSUNA AZIONE	PRESENTI DIFFERENTI	INSERIMENTO DATI IOL	PRESENTI UGUALI	NESSUNA AZIONE	24/02/2014	18743773	SC
<input type="checkbox"/>	PRESENTE UGUALE	NESSUNA AZIONE	PRESENTI DIFFERENTI	INSERIMENTO DATI IOL	PRESENTI UGUALI	NESSUNA AZIONE	24/02/2014	18743782	BOC
<input type="checkbox"/>	PRESENTE DIFFERENTE	NESSUNA AZIONE	PRESENTI UGUALI	NESSUNA AZIONE	PRESENTI UGUALI	NESSUNA AZIONE	24/02/2014	18743766	PE
<input type="checkbox"/>	PRESENTE UGUALE	NESSUNA AZIONE	PRESENTI UGUALI	NESSUNA AZIONE	PRESENTI UGUALI	NESSUNA AZIONE	24/02/2014	13626537	U
<input type="checkbox"/>	PRESENTE UGUALE	NESSUNA AZIONE	PRESENTI UGUALI	NESSUNA AZIONE	PRESENTI UGUALI	NESSUNA AZIONE	24/02/2014	18743789	F
<input type="checkbox"/>	PRESENTE UGUALE	NESSUNA AZIONE	PRESENTI DIFFERENTI	INSERIMENTO DATI IOL	PRESENTI UGUALI	NESSUNA AZIONE	24/02/2014	18743765	NE
<input type="checkbox"/>	PRESENTE UGUALE	NESSUNA AZIONE	PRESENTI UGUALI	NESSUNA AZIONE	PRESENTI UGUALI	NESSUNA AZIONE	24/02/2014	18743762	I
<input type="checkbox"/>	PRESENTE UGUALE	NESSUNA AZIONE	PRESENTI DIFFERENTI	INSERIMENTO DATI IOL	PRESENTI UGUALI	NESSUNA AZIONE	24/02/2014	18743761	IA
<input type="checkbox"/>	PRESENTE UGUALE	NESSUNA AZIONE	PRESENTI UGUALI	NESSUNA AZIONE	PRESENTI UGUALI	NESSUNA AZIONE	24/02/2014	18743786	L
<input type="checkbox"/>	PRESENTE UGUALE	NESSUNA AZIONE	PRESENTI UGUALI	NESSUNA AZIONE	PRESENTI UGUALI	NESSUNA AZIONE	24/02/2014	112067887	H
<input type="checkbox"/>	PRESENTE UGUALE	NESSUNA AZIONE	PRESENTI UGUALI	NESSUNA AZIONE	PRESENTI UGUALI	NESSUNA AZIONE	24/02/2014	112069081	N

Dettaglio Alunno Esegui Chiudi

SISSI - Sistema Integrato Segreterie Scolastiche Italiane

Fig 1/2

Area Alunni - [3ALUA / Importazione Iscrizioni Alunni Secondarie di Primo Grado]

File Modifica Record Utilità Finestra ?

1/11

COGNOME	NOME	CODICE FISCALE	DATA DI NASCITA	COMUNE DI NASCITA	STATO ESTERO DI NASCITA	TEMPO SCUOLA	INDIRIZZO MINISTERIALE DI ISCRIZIONE
			29/05/2003	PIACENZA		30 ore settimanali	ORDINARIO
			29/09/2003	PIACENZA		30 ore settimanali	ORDINARIO
			10/10/2003	PIACENZA		30 ore settimanali	ORDINARIO
			20/10/2003		ROMANIA	30 ore settimanali	ORDINARIO
			22/06/2003	FIorenzuola d'Arda		30 ore settimanali	ORDINARIO
			26/01/2003	PIACENZA		30 ore settimanali	ORDINARIO
			17/08/2003		INDIA	30 ore settimanali	ORDINARIO
			06/01/2003	PIACENZA		30 ore settimanali	ORDINARIO
			29/11/2003	PIACENZA		30 ore settimanali	ORDINARIO
			07/11/2003		ALBANIA	30 ore settimanali	ORDINARIO
			16/09/2002		SENEGAL	30 ore settimanali	ORDINARIO

Fig 2/2

Secondaria di II Grado

Area Alunni - [3ALUA / Importazione Iscrizioni Alunni Secondarie di Secondo Grado]

File Modifica Record Utilità Finestra ?

CRUSCOTTO IMPORTAZIONE ISCRIZIONI ALUNNI SECONDARIE DI SECONDO GRADO

SELEZIONE ALUNNO	DATI SCHEDA ISCRIZIONE	AZIONE DATI SCHEDA ISCRIZIONE	DATI RESIDENZA ALUNNO	AZIONE DATI RESIDENZA ALUNNO	DATI TUTORI	AZIONE DATI TUTORI	DATA IMPORTAZIONE	CODICE ALUNNO SIDI	COGNOME
<input type="checkbox"/>	ASSENTE IN LOCALE	INSERIMENTO DATI IOL	ASSENTI IN LOCALE	INSERIMENTO DATI IOL	ASSENTI IN LOCALE	INSERIMENTO DATI IOL	24/02/2014	7586472	
<input type="checkbox"/>	PRESENTE DIFFERENTE	INSERIMENTO DATI IOL	PRESENTI DIFFERENTI	INSERIMENTO DATI IOL	PRESENTI UGUALI	NESSUNA AZIONE	24/02/2014	3281806	
<input type="checkbox"/>	ASSENTE IN LOCALE	INSERIMENTO DATI IOL	ASSENTI IN LOCALE	INSERIMENTO DATI IOL	ASSENTI IN LOCALE	INSERIMENTO DATI IOL	24/02/2014	6699251	
<input type="checkbox"/>	ASSENTE IN LOCALE	INSERIMENTO DATI IOL	ASSENTI IN LOCALE	INSERIMENTO DATI IOL	ASSENTI IN LOCALE	INSERIMENTO DATI IOL	24/02/2014	7476366	
<input type="checkbox"/>	PRESENTE DIFFERENTE	INSERIMENTO DATI IOL	PRESENTI DIFFERENTI	INSERIMENTO DATI IOL	PRESENTI UGUALI	NESSUNA AZIONE	24/02/2014	7463437	
<input type="checkbox"/>	PRESENTE DIFFERENTE	INSERIMENTO DATI IOL	PRESENTI UGUALI	NESSUNA AZIONE	PRESENTI UGUALI	NESSUNA AZIONE	24/02/2014	7497721	
<input type="checkbox"/>	PRESENTE UGUALE	NESSUNA AZIONE	PRESENTI DIFFERENTI	INSERIMENTO DATI IOL	PRESENTI UGUALI	NESSUNA AZIONE	24/02/2014	6151178	
<input type="checkbox"/>	PRESENTE UGUALE	NESSUNA AZIONE	PRESENTI UGUALI	NESSUNA AZIONE	PRESENTI UGUALI	NESSUNA AZIONE	24/02/2014	3942884	
<input type="checkbox"/>	PRESENTE UGUALE	NESSUNA AZIONE	PRESENTI UGUALI	NESSUNA AZIONE	PRESENTI UGUALI	NESSUNA AZIONE	24/02/2014	13699389	
<input type="checkbox"/>	NON PRESENTE NELL'IMPORTAZIONE	CANCELLAZIONE						13706096	
<input type="checkbox"/>	NON PRESENTE NELL'IMPORTAZIONE	CANCELLAZIONE						12557883	

Dettaglio Alunno Esegui Chiudi

SISSI - Sistema Integrato Segreterie Scolastiche Italiane

Fig 1/2

Secondarie di Secondo Grado					
NOME	CODICE FISCALE	DATA DI NASCITA	COMUNE DI NASCITA	STATO ESTERO DI NASCITA	INDIRIZZO MINISTERIALE DI ISCRIZIONE
		18/12/2000		EGITTO	ARTISTICO NUOVO ORDINAMENTO
		22/01/2000	MIRANDOLA		ARTISTICO NUOVO ORDINAMENTO
		22/11/2000	BOLZANO - BOZEN		ARTISTICO NUOVO ORDINAMENTO
		29/12/2000	PIEVE DI CORIANO		ARTISTICO NUOVO ORDINAMENTO
		06/11/2000	ISOLA DELLA SCALA		ARTISTICO NUOVO ORDINAMENTO
		19/08/2000	PRATO		ARTISTICO NUOVO ORDINAMENTO
		28/11/2000	MONTECCHIO EMILIA		ARTISTICO NUOVO ORDINAMENTO
		11/12/2000	PIEVE DI CORIANO		ARTISTICO NUOVO ORDINAMENTO
		01/11/2000		CINA	ARTISTICO NUOVO ORDINAMENTO
		13/03/2000	PRATO		descrizione non reperibile
		29/08/2000		CINA	descrizione non reperibile

Fig 2/2

Il confronto delle informazioni viene effettuato su specifici dati di ciascuna classe di informazione e in particolare:

i dati della ***scheda iscrizione*** oggetto di confronto sono:

- nel caso di primaria
 - l'esonero in religione,
 - il tempo di funzionamento
- nel caso di secondaria di I grado
 - l'esonero in religione,
 - il tempo di funzionamento
 - il corso/indirizzo,
 - la prima lingua straniera
 - la seconda lingua straniera
- nel caso di secondaria di II grado
 - l'esonero in religione,
 - il corso/indirizzo,
 - la prima lingua straniera
 - la seconda lingua straniera

i dati relativi alla ***residenza dell'alunno*** oggetto di confronto sono:

- indirizzo,
- cap,
- comune,
- provincia

i dati relativi ai ***tutori*** (ove presenti entrambi i tutori) oggetto di confronto sono:

- indirizzo,
- cap,
- comune residenza ,
- telefono,
- email

A seguito del confronto possono presentarsi più casistiche che portano ad azioni da effettuare, distinte a secondo della classe di informazione per la quale sono state trovate differenze; tali azioni sono evidenziate nelle specifiche colonne presenti nei cruscotti:

- AZIONE DATI SCHEDA ISCRIZIONI
- AZIONE DATI RESIDENZA ALUNNI
- AZIONE DATI TUTORI

L'utente, utilizzando i cruscotti ha a disposizione tutte le informazioni necessarie per decidere le azioni da intraprendere.

Tramite il cruscotto è infatti possibile analizzare i dati non solo in base alla data di importazione ma anche visualizzare, qualora necessario, il dettaglio dell'alunno, selezionandolo e utilizzando il tasto **Visualizza dettaglio**. (vedi paragrafo successivo)

A seguito dell'analisi è possibile e decidere se effettuare le azioni automaticamente impostate dalla funzione o, qualora opportuno, modificarle per ogni singolo alunno, dall'elenco disponibile. Utilizzando il pulsante **'Esegui'** viene effettuato l'inserimento o la cancellazione dei dati così come stabilito nelle colonne **'AZIONI'**.

Al termine dell'operazione l'utente può visualizzare un **log** nel quale viene riportato l'elenco degli alunni che non sono stati importati a causa di incongruenze dei dati importati ed i motivi dell'esclusione.

esempio di un log di importazione:

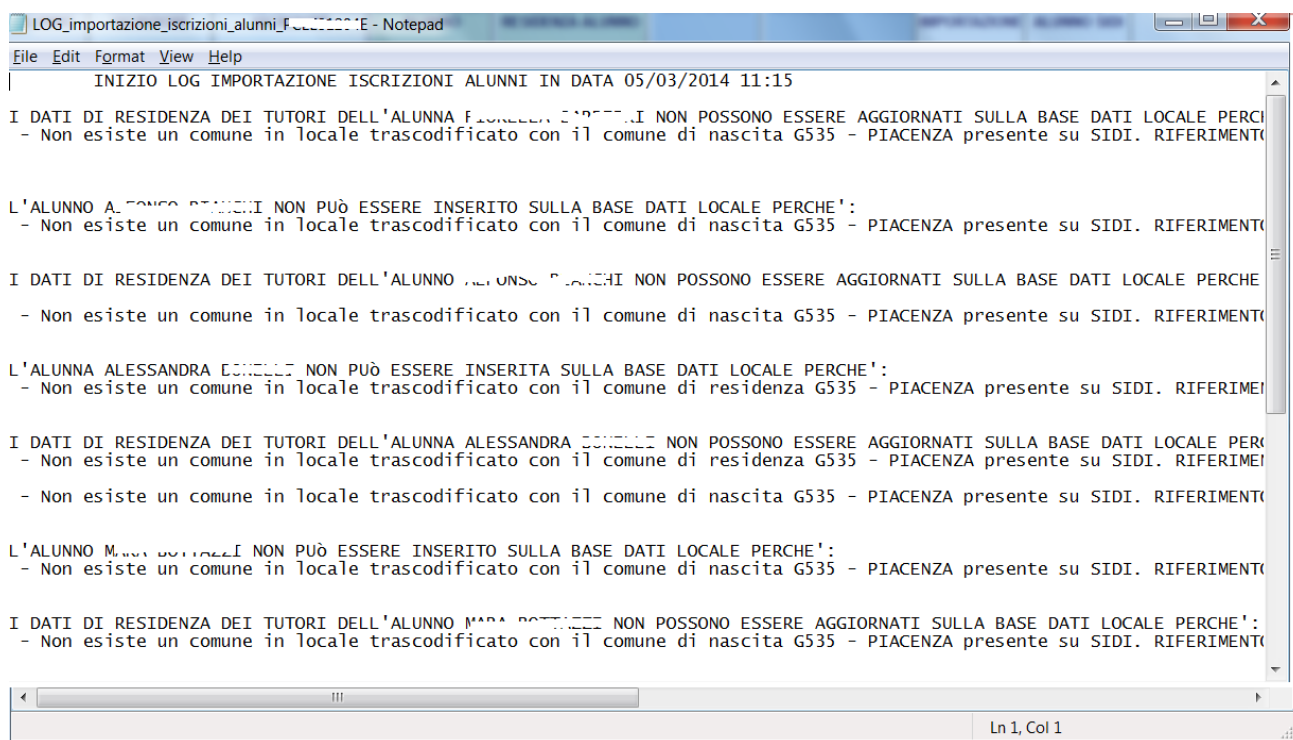

Di seguito si descrivono le casistiche e le relative azioni previste a seguito del confronto per ciascuna classe di informazione.

‘DATI SCHEDA ISCRIZIONI’

Casistiche e relative azioni:

1. dati presenti ed uguali sul sistema locale

E’ il caso di un alunno già presente su SISSI con dati uguali rispetto a quelli importati. Sulla scheda iscrizioni verrà impostato il flag ‘importato da SIDI’ e la data iscrizione verrà valorizzata con la data in cui è stata effettuata l’importazione del file. Non è necessaria **NESSUNA AZIONE** (preimpostata automaticamente e non modificabile)

2. dati presenti ma differenti sul sistema locale

E’ il caso di un alunno già presente su SISSI con dati differenti rispetto a quelli importati.

Le azioni previste sono due:

INSERIMENTO DATI IOL (preimpostata di default ma modificabile)

I dati importati sovrascrivono quelli esistenti e sulla scheda iscrizioni verrà impostato il flag ‘importato da SIDI’ e la data iscrizione verrà valorizzata con la data in cui è stata effettuata l’importazione del file

NESSUNA AZIONE

I dati esistenti non vengono sovrascritti.

3. dati assenti sul sistema locale

E’ il caso di un alunno non presente sul sistema locale. L’unica azione possibile è

INSERIMENTO DATI IOL (preimpostato automaticamente e non modificabile)

4. dati presenti sul sistema locale ma non nell’importazione

E’ il caso di un alunno presente in SISSI ma non presente nell’ultima importazione. L’unica azione possibile è

CANCELLAZIONE (preimpostato automaticamente e non modificabile)

La scheda iscrizione verrà cancellata. Non verranno cancellati, invece, i dati anagrafici dell’alunno ed i dati dei tutori eventualmente presenti.

‘DATI RESIDENZA ALUNNO’

Casistiche e relative azioni:

1. dati presenti ed uguali sul sistema locale

E’ il caso di dati di residenza dell’alunno già presenti su SISSI ed uguali rispetto a quelli importati. Non è necessaria **NESSUNA AZIONE** (preimpostata automaticamente e non modificabile)

2. dati presenti ma differenti sul sistema locale

E’ il caso di dati di residenza dell’alunno già presenti su SISSI ed differenti rispetto a quelli importati.

Le azioni previste sono tre:

INSERIMENTO DATI IOL (preimpostata di default ma modificabile)

I dati IOL importati sovrascrivono quelli esistenti nella scheda iscrizione senza modificare la scheda anagrafica e la data iscrizione verrà valorizzata con la data in cui è stata effettuata l’importazione del file

INSERIMENTO DATI SIDI

I dati SIDI importati sovrascrivono quelli esistenti nella scheda iscrizione senza modificare la scheda anagrafica e la data iscrizione verrà valorizzata con la data in cui è stata effettuata l’importazione del file

NESSUNA AZIONE

I dati esistenti non vengono sovrascritti (i dati già presenti in SISSI restano differenti rispetto a quelli importati).

3. dati assenti sul sistema locale

E’ il caso di un alunno non presente sul sistema locale. Le azioni previste sono due:

INSERIMENTO DATI IOL (preimpostata di default ma modificabile)

I dati IOL di residenza dell’alunno verranno salvati nella scheda anagrafica dell’alunno e nell’apposito riquadro della scheda iscrizioni.

INSERIMENTO DATI SIDI

I dati SIDI di residenza dell’alunno verranno salvati nella scheda anagrafica dell’alunno e nell’apposito riquadro della scheda iscrizioni.

'DATI TUTORI'

Casistiche e relative azioni:

1. dati presenti ed uguali sul sistema locale

E' il caso di tutori già presenti su SISSI con dati uguali rispetto a quelli importati. Sull'anagrafica tutori verrà impostato il flag 'importato da SIDI' e la data importazione verrà valorizzata con la data in cui è stata effettuata l'importazione del file. Non è necessaria **NESSUNA AZIONE** (preimpostata automaticamente e non modificabile)

2. dati presenti ma differenti sul sistema locale

E' il caso di un tutore già presente su SISSI con dati differenti rispetto a quelli importati

N.B. Nel caso di più tutori, basterà che uno solo abbia dati differenti per rientrare in questa casistica

Le azioni previste sono due:

INSERIMENTO DATI IOL (preimpostata di default ma modificabile)

I dati importati sovrascrivono i dati esistenti e il dato risulterà 'importato'. Sull'anagrafica tutori verrà impostato il flag 'importato da SIDI' e la data importazione verrà valorizzata con la data in cui è stata effettuata l'importazione del file.

NESSUNA AZIONE

I dati esistenti non vengono sovrascritti.

3. dati assenti sul sistema locale

E' il caso di tutori non presenti sul sistema locale, *N.B. Nel caso di più tutori, basterà che uno solo non sia presente per rientrare in questa casistica*

L'unica azione possibile è

INSERIMENTO DATI IOL (preimpostato automaticamente e non modificabile)

A seguito dell'importazione i dati importati potranno, poi, essere integrati e/o modificati a cura dell'utente sul sistema locale.

Le schede anagrafiche degli alunni, dei tutori e delle iscrizioni risulteranno modificate come di seguito mostrato:

Anagrafica Alunno

Anagrafico	Varie	Familiari	Iscrizioni	Documenti	Org. Coll.
Anagrafico		Modalità off line			
		Importato da 'Iscrizioni SIDI' <input checked="" type="checkbox"/>			
Id SISI	00001844	Codice Ministeriale SIDI	12853442	Stato SOGEI	52 CF DA VALIDARE
Matricola				Iscritta A. S. 2014/2015	Stato <input type="checkbox"/>
Cognome e Nome	E. ...		F. ...	Sesso	F
Comune Nascita	D611	FIORENZUOLA D'ARDA		Prov.	PC Data 09/12/2008
Cod. Fisc. Fittizio	<input type="checkbox"/>	Codice Fiscale	Stato ITALIA		
Cittadinanza	ITALIANA				
Autorizzazione utilizzo dati personali		Stato Civile			
Ingresso in Italia prima del compimento del 6° anno di età		<input type="checkbox"/> Data Sincronizzazione			
Residenza					
Indirizzo	VIA ...				
Quart. o Fraz.			Distretto		
Comune	E132	G. ...		CAP	29010 Prov. PC
Telefoni					
Indirizzo eMail					

Anagrafica Tutore

Anagrafico	Varie
Anagrafico	Importato da 'Iscrizioni SIDI' <input checked="" type="checkbox"/> in data 14/02/2014
Cognome Nome	E. ... A. ... Sesso M
Com. Nascita	STATI-Z3 ... MAROCCO Provincie EE Data 26/07/1970
Cod. Fisc.	L. ...
Stato	MAROCCO
Cittadinanza	ITALIANA
Telefono	3. ...
Indirizzo	VIA ...
Fraz. o Quart.	
Comune	E132 ... Provincie PC CAP 29010

Scheda iscrizione Scuola Primaria

Iscrizioni

Anno Scolastico 2014 / 2015 Data Iscrizione 14/02/2014 Frequente ☐

Dati di provenienza

Provenienza Importato da 'Iscrizioni SIDI' ☒ 14/02/2014

Note

Preferenze

Sede Anno 1 Sezione

Tempo Scuola 27 ore settimanali

Piano di Studi

Esoneri

RELIGIONE *SCUOLA ELEMENTA*

Contributi

Situazione Esonzione

Dati residenza SIDI / IOL

Indirizzo VIA ROMA 181

Comune E132 GRAGNANO CAP 29010 Prov. PC

Scheda iscrizione Scuola Secondaria di I grado

Iscrizioni

Anno Scolastico 2014 / 2015 Data Iscrizione 24/02/2014 Frequente ☐

Dati di provenienza

Provenienza Importato da 'Iscrizioni SIDI' ☒ 24/02/2014

Note

Preferenze

Corso ORDINARIO Anno 1 Sezione

Tempo Scuola 30 ore settimanali

Piano di Studi

Lingue studiate

LINGUA STRANIERA *SCUOLA I*

Esoneri

Contributi

Situazione Esonzione

Dati residenza SIDI / IOL

Indirizzo VIA ROMAGNA N.3

Comune E132 GRAGNANO CAP 29010 Prov. PC

Scheda iscrizione Scuola Secondaria di II grado

Area Alunni - [Anagrafico Alunni - Iscrizioni]

File Modifica Record Utilità Finestra ?

Anagrafico Varie Familiari **Iscrizioni** Documenti Org. Coll.

Iscrizioni 1/1

Anno Scolastico **2014** / 2015 Data Iscrizione **24/02/2014** Frequentante ☐

Dati di provenienza Importato da 'Iscrizioni SIDI' ☒ **24/02/2014**

Provenienza Note

Fornito di Giudizio

Preferenze

Corso **LICEO ARTISTICO NO** Anno **1**

Sede Sezione

Piano di Studi

Lingue studiate

INGLESE

Esoneri

RELIGIONE O ALTERNATIVA

Contributi

Situazione Esenzione

Dati residenza SIDI / IOL

Indirizzo **VIA CASTELLO, 36**

Comune **C215 CASTELNOVO BARIANO** CAP **45030** Prov. **RO**

Altri Dati Salva Help Chiudi

SISSI - Sistema Integrato Segreterie Scolastiche Italiane

N.B.

Prima di eseguire per la prima volta il cruscotto, effettuare un'esportazione dei dati anagrafici dei tutori

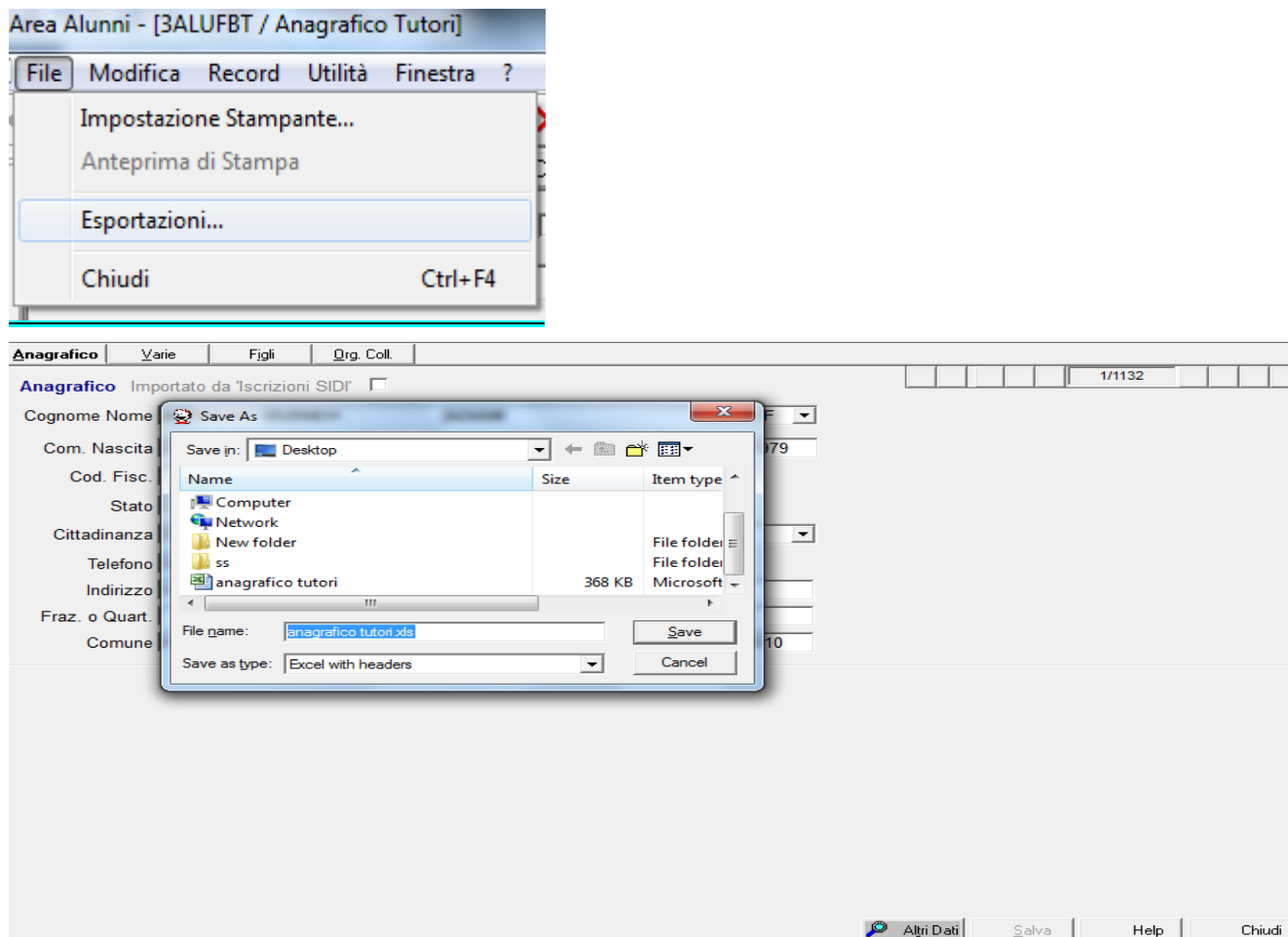

Potrebbero verificarsi casi di alunni 'assenti in locale' ma con tutori 'presenti ma differenti' la cui azione di default prevista è 'Inserimento dati IOL'.

I dati IOL (indirizzo, cap, comune residenza, telefono, email) potrebbero, però, non essere stati tutti compilati da chi ha inserito i dati per la scheda iscrizione on line e l'anagrafico tutori, quindi, a seguito dell'esecuzione del cruscotto, potrebbe risultare meno completo.

L'esportazione dell'anagrafico tutori potrà essere, in tal caso, di supporto all'utente per reinserire i dati ove mancanti.

In alternativa si potrebbe modificare, all'atto della prima esecuzione del cruscotto, l'azione relativa alla scheda tutori da 'Inserimento dati IOL' in 'Nessuna Azione'.

Una volta che l'alunno è inserito sulla base dati locale, tramite la visualizzazione del dettaglio, si potrà poi valutare l'opportunità di selezionare per quell'alunno 'Inserimento dati IOL' e rieseguire il cruscotto

Visualizza dettaglio Alunno Iscritto

Le funzioni, attivabili dai Cruscotto Iscrizioni di ciascun ordine scuola tramite il pulsante

Dettaglio Alunno

, permettono all'utente di visualizzare il dettaglio dei dati importati.

I dati di dettaglio sono distinti in tre sezioni:

- Dati Iscrizione
- Dati Residenza Alunno
- Dati Tutori

Per ciascuna sezione, sono presentati, per confronto, i dati già presenti in SISSI, ed i dati provenienti da SIDI e da IOL.

Dati Iscrizione

- nel caso di primaria
 - l'esonero in religione,
 - il tempo di funzionamento
- nel caso di secondaria di I grado
 - l'esonero in religione,
 - il tempo di funzionamento
 - il corso/indirizzo,
 - la prima lingua straniera
 - la seconda lingua straniera
- nel caso di secondaria di II grado
 - l'esonero in religione,
 - il corso/indirizzo,
 - la prima lingua straniera
 - la seconda lingua straniera

Dati Residenza Alunno

- indirizzo,
- cap,
- comune,
- provincia

Dati Tutori

- indirizzo,
- cap,
- comune residenza ,
- telefono,
- email

Eventuali differenze riscontrate in ciascuna sezione saranno cromaticamente evidenziate.

Anche l'assenza di un dato è considerata 'differenza'.

Dati Tutori

Tutore 1 SSSI

BARBIERI ANTONIO BRBNTN67H13G535J

Via/Piazza Loc. 1 CAP 29010 Comune PR PC

Telefono 3 E-Mail

Tutore 1 Iscrizioni On Line

BARBIERI ANTONIO BRBNTN67H13G535J

Via/Piazza VIA DELLA ROTONDA 5 CAP 29010 Comune PR PC

Telefono E-Mail @istruzione.it

N.B.

Il dettaglio sarà visualizzabile SE E SOLO SE l'alunno selezionato è presente sia sulla base dati locale che nei dati delle iscrizioni on line importati, altrimenti comparirà un messaggio che informa l'utente che i dati non possono essere visualizzati in quanto l'alunno non è 'NON E' PRESENTE IN LOCALE' o 'NON E' PRESENTE NELL'IMPORTAZIONE'.

Si riporta il dettaglio per ciascun ordine scuola:

Scuola Primaria.

Importazione Iscrizioni On Line

Dettaglio Alunno

B A W

Dati Scheda Iscrizione

SISSI

Tempo Scuola 27 ore settimanali

Esonero RELIGIONE *SCUOLA ELEMENTA Lingua Straniera 1 Lingua Straniera 2

Iscrizioni On Line

Tempo Scuola 27 ore settimanali

Esonero RELIGIONE Lingua Straniera 1 Lingua Straniera 2

Dati Residenza Alunno

SISSI

Via/Piazza VIA UDINE 30 CAP 29121 Comune PIACENZA PR PC

SIDI

Via/Piazza VIA PORDENONE 3 CAP 29010 Comune GRAGNANO PR PC

Iscrizioni On Line

Via/Piazza VIA UDINE 30 CAP 29121 Comune PIACENZA PR PC

Dati Tutori

Tutore 1 B JU BI SA

Tutore 1 SISSI

Via/Piazza VIA PORDENONE 3 CAP 29010 Comune GRAGNANO PR PC

Telefono 3 4 E-Mail g il.it

Tutore 1 Iscrizioni On Line

Via/Piazza VIA PORDENONE 3 CAP 29010 Comune GRAGNANO PR PC

Telefono 3 E-Mail gc t

Tutore 2 S1 M S1 5F

Tutore 2 SISSI

Via/Piazza VIA PORDENONE 30 CAP 29100 Comune GRAGNANO PR PC

Telefono 3 E-Mail g .it

Tutore 2 Iscrizioni On Line

Via/Piazza VIA PORDENONE 30 CAP 29100 Comune GRAGNANO PR PC

Telefono 3 E-Mail g .it

Chiudi

Scuola Secondaria di I grado

Importazione Iscrizioni On Line

Dettaglio Alunno

Dati Scheda Iscrizione

SISSI

Tempo Scuola Indirizzo Scelto
 Esonero Lingua Straniera 1 Lingua Straniera 2

Iscrizioni On Line

Tempo Scuola Indirizzo Scelto
 Esonero Lingua Straniera 1 Lingua Straniera 2

Dati Residenza Alunno

SISSI

Via/Piazza CAP Comune PR

SIDI

Via/Piazza CAP Comune PR

Iscrizioni On Line

Via/Piazza CAP Comune PR

Dati Tutori

Tutore 1

Tutore 1 SSSI

Via/Piazza CAP Comune PR
 Telefono E-Mail

Tutore 1 Iscrizioni On Line

Via/Piazza CAP Comune PR
 Telefono E-Mail

Tutore 2

Tutore 2 SSSI

Via/Piazza CAP Comune PR
 Telefono E-Mail

Tutore 2 Iscrizioni On Line

Via/Piazza CAP Comune PR
 Telefono E-Mail

Chiudi

Scuola Secondaria di II grado

Importazione Iscrizioni On Line

Dettaglio Alunno

R _____ .A _____ R _____ U _____

Dati Scheda Iscrizione

SISSI

Esonero RELIGIONE O ALTERNATIVA Indirizzo Scelto ARTISTICO NUOVO ORDINAMENT Lingua Straniera 1 INGLESE Lingua Straniera 2 _____

Iscrizioni On Line

Esonero RELIGIONE Indirizzo Scelto ARTISTICO NUOVO ORDINAMENT Lingua Straniera 1 INGLESE Lingua Straniera 2 _____

Dati Residenza Alunno

SISSI

Via/Piazza VIA ARGINE PO, 4678 CAP _____ Comune BERGANTINO PR RO

SIDI

Via/Piazza VIA ARGINE PO, 4678 CAP 45032 Comune BERGANTINO PR RO

Iscrizioni On Line

Via/Piazza VIA ARGINE PO, 4678 CAP _____ Comune BERGANTINO PR RO

Dati Tutori

Tutore 1 I _____ II _____ L _____ D _____ RM _____ M _____

Tutore 1 SSSI

Via/Piazza VIA ARGINE PO, 4678 CAP 45032 Comune BERGANTINO PR RO

Telefono 42 _____ 06 E-Mail ti _____

Tutore 1 Iscrizioni On Line

Via/Piazza VIA ARGINE PO, 4678 CAP 45032 Comune BERGANTINO PR RO

Telefono 4 _____ E-Mail ti _____ .com

Tutore 2 EL _____ IY _____ J _____ IF _____ FFJ _____ ST _____

Tutore 2 SSSI

Via/Piazza VIA ARGINE PO, 4678 CAP 45032 Comune BERGANTINO PR RO

Telefono 4 _____ E-Mail _____

Tutore 2 Iscrizioni On Line

Via/Piazza VIA ARGINE PO, 4678 CAP 45032 Comune BERGANTINO PR RO

Telefono 42 _____ 5 E-Mail _____

Chiudi

Allineamento Dati Residenza Alunni

La funzionalità consente, dopo aver effettuato le operazioni per la generazione degli alunni che devono frequentare il primo anno ('Generazione Frequentanti'), di visualizzare gli alunni che hanno sul sistema locale dati di residenza differenti rispetto a quelli provenienti dall'importazione delle iscrizioni.

Percorso: *Utilità -> Utilità Area Alunni -> Allineamento Dati Residenza Alunni*

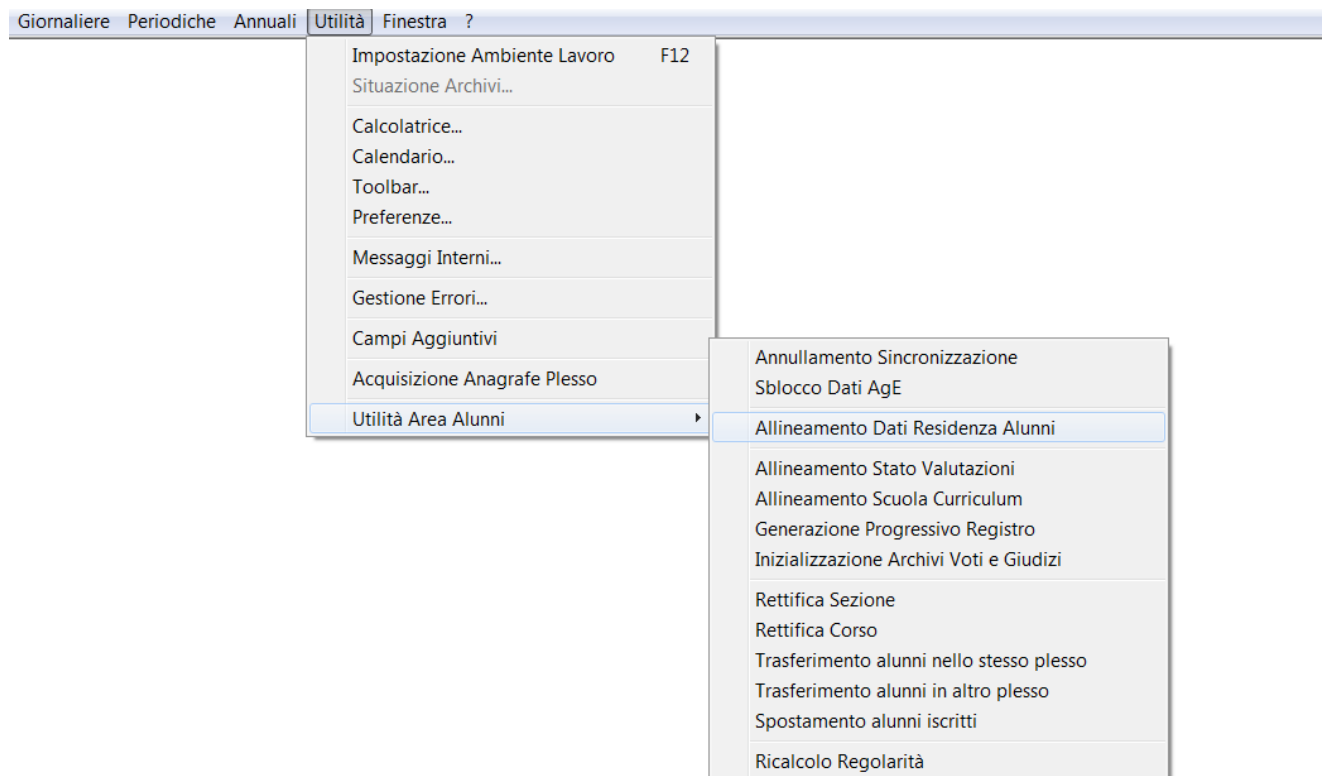

L'utente, dopo aver visualizzato le differenze relative ai dati degli alunni potrà decidere attraverso la funzione di allineamento se acquisire il dato proveniente dalle iscrizioni online in sostituzione del dato presente in locale (lasciando selezionato SI nella colonna Allinea e selezionando poi il tasto Esegui in basso), o lasciare invariato il dato già presente sul sistema locale (deselezionando SI nella colonna Allinea) .

Tale operazione è necessaria e propedeutica all'invio dei frequentanti al sistema SIDI al fine di mantenere l'allineamento dei sistemi.

Di seguito le schermate relative alla nuova funzione di visualizzazione dati per ciascun ordine scuola:

Scuola Primaria.

Elenco Alunni Allineamento Residenza IOL/SISSI - SCUOLA PRIMARIA

Allinea	Azione Scelta Dati Residenza Alunno	Classe	Tempo Scuola	Codice Fiscale	Cognome	Nome	
<input checked="" type="checkbox"/> SI	INSERIMENTO DATI IOL	1A	tempo pieno per 40 ore settimanali				Via/Pi Comu
<input checked="" type="checkbox"/> SI	INSERIMENTO DATI IOL	1A	tempo pieno per 40 ore settimanali				Via/Pi Comu

Esegui Help Chiudi

Fig 1/2

Dati Residenza Locali	Dati Residenza Iscrizione SIDI/IOL
Via/Piazza: VIADELLAROTONDA, 5 - CAP: 29010 Comune: E132 - GRAGNANO - PR:PC	Via/Piazza: VIADELLAROTONDADI SOTTO 5 - CAP: 29010 Comune: E132 - GRAGNANO - PR:PC
Via/Piazza: CAMPREMOLDO SOTTO 7 - CAP: Comune: E132 - GRAGNANO - PR:PC	Comune: E132 - GRAGNANO - PR:PC

Fig 2/2

Scuola Secondaria di I grado

Elenco Alunni Allineamento Residenza IOL/SISSI - SCUOLA SECONDARIA DI I GRADO

Allinea	Azione Scelta Dati Residenza Alunno	Classe	Corso / Indirizzo	Tempo Scuola	Codice Fiscale	Cognome
<input checked="" type="checkbox"/> SI	INSERIMENTO DATI IOL	1A	ORDINARIO	30 ore settimanali	XXXXXXXXXXXX	XXXXXXXXXX

Esegui Help Chiudi

Fig 1/2

Nome	Dati Residenza Locali	Dati Residenza Iscrizione SIDI/IOL
XXXXXXXXXX	Via/Piazza: VIAROMAGNAN.3 - CAP: 29010 Comune: E132 - GRAGNANO - PR:PC	Via/Piazza: VIAROMAGNA 30 - CAP: 29010 Comune: E132 - GRAGNANO - PR:PC

Fig 2/2

Scuola Secondaria di II grado

Elenco Alunni Allineamento Residenza IOL/SISSI - SCUOLA SECONDARIA DI II GRADO

Allinea	Azione Scelta Dati Residenza Alunno	Classe	Corso / Indirizzo	Codice Fiscale	Cognome	Nome
<input checked="" type="checkbox"/> SI	INSERIMENTO DATI IOL	1A	LICEO ARTISTICO	000000000000000000	000	000000000000000000
<input checked="" type="checkbox"/> SI	INSERIMENTO DATI IOL	1A	LICEO ARTISTICO	000000000000000000	000	000000000000000000
<input checked="" type="checkbox"/> SI	INSERIMENTO DATI IOL	1A	LICEO ARTISTICO	000000000000000000	000	000000000000000000
<input checked="" type="checkbox"/> SI	INSERIMENTO DATI IOL	1A	LICEO ARTISTICO	000000000000000000	BRESCINI	LEONIA

Nome

Esegui Help Chiudi

Fig 1/2

Dati Residenza Locali	Dati Residenza Iscrizione SIDI/IOL
Via/Piazza: VIAPIO, 2 - CAP: 45035	Via/Piazza: VIA PAPAPIO XIII, 8 - CAP: 45035
Comune: C207 - CASTELMASSA - PR:RO	Comune: C207 - CASTELMASSA - PR:RO
Via/Piazza: VIA CASTELLO, 46 - CAP: 45030	Via/Piazza: VIA CASTELLO, 36 - CAP: 45030
Comune: C215 - CASTELNOVO BARIANO - PR:RO	Comune: C215 - CASTELNOVO BARIANO - PR:RO
Via/Piazza: VIA F. FILZI, 36 - CAP: 37058	Via/Piazza: VIA FRANCESCO FILZI 36 - CAP: 37058
Comune: H944 - SANGUINETTO - PR:VR	Comune: H944 - SANGUINETTO - PR:VR
Via/Piazza: VIA BERZUINI, 16 - CAP: 46028	Via/Piazza: VIA BEDUINI, 86 - CAP: 46028
Comune: I632 - SERMIDE - PR:MN	Comune: I632 - SERMIDE - PR:MN

Fig 2/2

Creazione del registro degli alunni frequentanti

Le funzionalità sono state modificate al fine di introdurre il controllo che l'utente abbia effettuato le operazioni di allineamento (vedi paragrafo precedente).

All'atto del salvataggio del registro se sul plesso sono presenti alunni che non sono stati allineati comparirà il seguente messaggio informativo

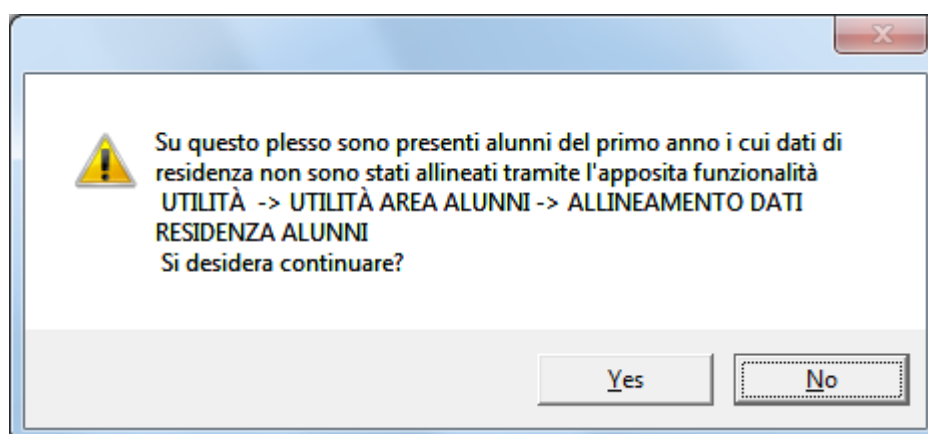

Se si seleziona il bottone “NO” il registro non viene creato.

Se si seleziona il bottone “Yes” nel log comparirà tra le informative che il dato alunno non è stato allineato

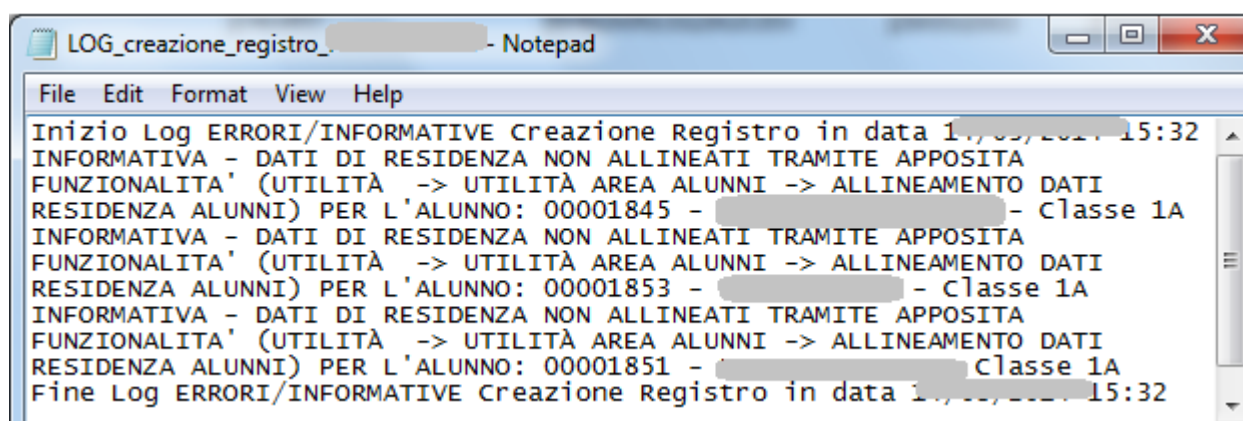

4 Esportazione dati per INVALSI

PREMESSA

Nell'ambito del progetto riguardante il Servizio Nazionale di Valutazione (SNV) l'Invalsi richiede al MIUR la possibilità, tramite il software SISSI in uso nelle segreterie scolastiche, di esportare i dati delle classi dei livelli considerati nella rilevazione.

Le classi con più di tre alunni con codice ministeriale Sidi non valorizzato non saranno elaborate.

Le classi oggetto della rilevazione INVALSI sono:

- classi II e V per la scuola primaria,
 - classi III per scuola secondaria di I grado,
 - classi II per scuola secondaria di II grado
- e non più le classi I della scuola secondaria di I grado.

A partire dall'anno scolastico 2013/2014 dovranno essere esportati anche i voti delle materie Italiano e Matematica ed i dati di eventuali Disturbi da Deficit di Attenzione/Iperattività (ADHD) certificati per gli alunni frequentanti le classi coinvolte nella rilevazione.

OPERAZIONI PRELIMINARI PER IL PROCESSO DI ESPORTAZIONE

Al fine di effettuare l'operazione di esportazione dei dati da inviare all'INVALSI si raccomanda di effettuare alcune operazioni preliminari per ottenere una maggiore completezza delle informazioni inviate.

Trascodifica Materie

Open Sissi da Utilità→Tipologiche Ministeriali→Download→Area Alunni effettuare il Download materie nuovo Ordinamento.

Successivamente da Utilità→Tipologiche Ministeriali→Trascodifica→Area Alunni effettuare la trascodifica materie nuovo Ordinamento per le materie Italiano e Matematica locali con le materie ministeriali

- **Per la scuola primaria:**
Italiano (cod. 1001); Matematica (cod. 1006);

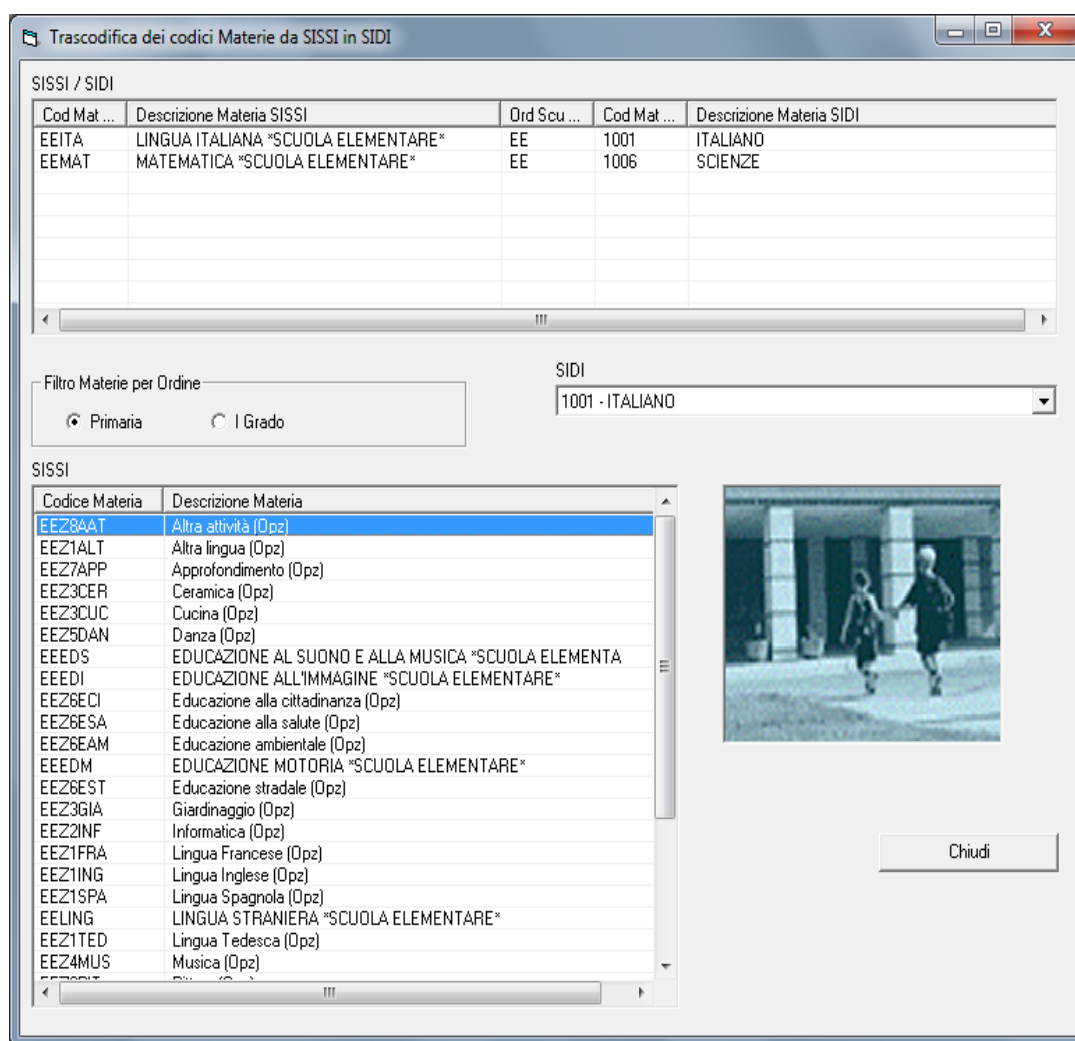

- **Per la scuola secondaria di I grado:**
Italiano (cod. 2001); Matematica (cod. 2006);

Trascodifica dei codici Materie da SISSI in SIDI

SISSI / SIDI

Cod Mat ...	Descrizione Materia SISSI	Ord Scu ...	Cod Mat ...	Descrizione Materia SIDI
MMITA	ITALIANO *SCUOLA MEDIA*	MM	2001	ITALIANO
MMMAT	SCIENZE MATEMATICHE *SCUOLA MEDIA*	MM	2006	MATEMATICA

Filtro Materie per Ordine

☐ Primaria ☒ I Grado

SIDI

2006 - MATEMATICA

SISSI

Codice Materia	Descrizione Materia
MMZ8AAT	Altra attività (Opz)
MMZ1ALT	Altra Lingua (Opz)
MMZ6GEO	Attività letterarie collegate a Geografia(Opz)
MMZ6ITA	Attività letterarie collegate a Italiano(Opz)
MMZ6STO	Attività letterarie collegate a Storia (Opz)
MMZ5MAT	Attività scientifiche collegate a Matematica(Opz)
MMZ5SCI	Attività scientifiche collegate a Scienze (Opz)
MMZ4DAN	Danza (Opz)
MMZ7ECI	Educazione alla cittadinanza (Opz)
MMZ7ESA	Educazione alla salute (Opz)
MMZ7EAM	Educazione ambientale (Opz)
MMEDA	EDUCAZIONE ARTISTICA *SCUOLA MEDIA*
MMEDF	EDUCAZIONE FISICA *SCUOLA MEDIA*
MMEDM	EDUCAZIONE MUSICALE *SCUOLA MEDIA*
MMZ7EST	Educazione stradale (Opz)
MMEDT	EDUCAZIONE TECNICA *SCUOLA MEDIA*
MMGEO	GEOGRAFIA *SCUOLA MEDIA*
MMZ2INF	Informatica (Opz)
MMZ1FRA	Lingua Francese (Opz)
MMZ1ING	Lingua Inglese (Opz)
MMZ1SPA	Lingua Spagnola (Opz)



Chiudi

- Per la scuola secondaria di II grado:
Italiano (cod. 11); Matematica (cod. 42).

Trascodifica dei codici Materie da SISI in SIDI

Cod Mat ...	Descrizione Materia SISI	Ord Scu ...	Cod Mat ...	Descrizione Materia SIDI
SSITA	ITALIANO	SS	11	LINGUA E LETTERATURA ITALIANA
SSMAT	MATEMATICA	SS	42	MATEMATICA CON INFORMATICA AL PRIMO BIEN

Filtro Materie per Ordine

Il Grado

SIDI

42 - MATEMATICA CON INFORMATICA AL PRIMO BIEN

SISSI

Codice Materia	Descrizione Materia
SS0059	ALTERNATIVA
SS21ALTR	Altra Lingua (Opz)
SS0056	ANALISI CHIMICA
SS0057	ANALISI MICROBIOLOGICA
SS21ARAB	Arabo (Opz)
SS0052	AREA DI APPROFONDIMENTO
SSBIF	BIOLOGIA
SSCIA	CHIM. CHIM. DEL RESTAURO E MICROBIOLOGIA
SS0029	CHIMICA
SS0005	CHIMICA E LAB. TECNOLOGICO
SS21CINE	Cinese(Opz)
SS0025	COMPORTAMENTO
SS0035	CONTABILITA' AGRARIA
SS0043	CONTABILITA' E TECNICA AMMINISTRATIVA
SS0058	CORSO PROFESSIONALIZZANTE
SSDIR	DIRITTO
SSDIEC	DIRITTO - ECONOMIA
SS0045	DIRITTO E LEGISLAZIONE
SS0090	DISCIP. PROGETTUALI ARCH. E AMB.
SS0091	DISCIP. PROGETTUALI DESIGN
SS0086	DISCIP. PITT. E/O DIS. PLAS. SCULT.
SS0084	DISCIPLINE SCIENTIFICHE



Chiudi

Verifica delle informazioni relative agli Stati

- Accedere all'Archivio Stati e spuntare il campo "Membro CEE" per i seguenti stati facenti parte dell'Unione Europea nel c.a.: Austria, Belgio, Bulgaria, Cipro, Croazia, Danimarca, Estonia, Finlandia, Francia, Germania, Grecia, Irlanda, Italia, Lettonia, Lituania, Lussemburgo, Malta, Paesi Bassi, Polonia, Portogallo, Regno Unito, Rep. Ceca, Romania, Slovacchia, Slovenia, Spagna, Svezia, Ungheria.

File → Archivi Comuni → Stati

Archivio Stati						
Id Stato	Descrizione Stato	Codice	Cittadinanza	Membro CEE	In via di sviluppo	Valuta
0510	AFGHANISTAN	510	AFGHANISTANA	<input type="checkbox"/>	<input type="checkbox"/>	
0220	ALBANIA	220	ALBANESE	<input type="checkbox"/>	<input type="checkbox"/>	
0301	ALGERIA	301	ALGERINA	<input type="checkbox"/>	<input type="checkbox"/>	
0270	ANDORRA	270	ANDORRANA	<input type="checkbox"/>	<input type="checkbox"/>	
0330	ANGOLA	330	ANGOLANA	<input type="checkbox"/>	<input type="checkbox"/>	
0757	ANGUILLA (ISOLA)	757	INGLESE (ANGUILLA)	<input type="checkbox"/>	<input type="checkbox"/>	
0460	ANTIGUA E BARBUDA	460	ANTIGUA E BARBUDA	<input type="checkbox"/>	<input type="checkbox"/>	
0756	ANTILLE BRITANNICHE (fino 31/12/1984)	756		<input type="checkbox"/>	<input type="checkbox"/>	
0752	ANTILLE BRITANNICHE (fino al 31.12.1975)	752		<input type="checkbox"/>	<input type="checkbox"/>	
0753	ANTILLE OLANDESI	753	OLANDESE (ANTILLE)	<input type="checkbox"/>	<input type="checkbox"/>	
0700	APOLIDI	700		<input type="checkbox"/>	<input type="checkbox"/>	
0724	ARABIA MERIDIONALE FEDERAZIONE	724		<input type="checkbox"/>	<input type="checkbox"/>	
0725	ARABIA MERIDIONALE PROTETTORA	725		<input type="checkbox"/>	<input type="checkbox"/>	
0501	ARABIA SAUDITA	501	SAUDITA	<input type="checkbox"/>	<input type="checkbox"/>	
0440	ARGENTINA	440	ARGENTINA	<input type="checkbox"/>	<input type="checkbox"/>	
0246	ARMENIA	246	ARMENA	<input type="checkbox"/>	<input type="checkbox"/>	
0717	ARMENIA (fino al 01.01.1994)	717		<input type="checkbox"/>	<input type="checkbox"/>	
0601	AUSTRALIA	601	AUSTRALIANA	<input type="checkbox"/>	<input type="checkbox"/>	
0221	AUSTRIA	221	AUSTRIACA	<input checked="" type="checkbox"/>	<input type="checkbox"/>	
0718	AZERBAIGIAN (fino al 01.01.1994)	718		<input type="checkbox"/>	<input type="checkbox"/>	
0247	AZERBAIJAN	247	AZERA	<input type="checkbox"/>	<input type="checkbox"/>	
0461	BAHAMAS	461	BAHAMENSE	<input type="checkbox"/>	<input type="checkbox"/>	
0560	BAHEREIN	560	BAHEREIN	<input type="checkbox"/>	<input type="checkbox"/>	
0520	BANGLADESH	520	BENGALESE	<input type="checkbox"/>	<input type="checkbox"/>	
0405	BARBADOS	405	BARBADIANA	<input type="checkbox"/>	<input type="checkbox"/>	
0733	BASUTOLAND-SUD AFRICA BRIT.CO (733)	733		<input type="checkbox"/>	<input type="checkbox"/>	

Verifica impostazione Frazioni Temporal

- Verificare se le Frazioni Temporal sono correttamente trascodificate con le relativi SIDI

File → Tabelle → Didattica → Frazioni Temporal

Frazioni Temporal						
Codice	Descrizione Frazione Temporale	Frazione Temporale SIDI	Gruppo Frazione Temporale SIDI	Data Inizio	Data Fine	Con Esito
1	PRIMO QUADRIMESTRE	I QUADRIMESTRE	QUADRIMESTRE	12/09/2011	31/01/2012	NO
2	SECONDO QUADRIMESTRE	II QUADRIMESTRE	QUADRIMESTRE	01/02/2012	09/06/2012	SI

Verifica autorizzazione trattamento dati personali

- **Per la scuola primaria e secondaria di I grado:**
 - Caricamento dei dati anagrafici dei genitori/tutori.
In base all'articolo 10 legge 675/96 del 31/12/1996 i dati dei genitori/tutori (Titolo di studio, 1^a Professione), se inseriti, potranno essere estratti solo se è stato indicato l'autorizzazione al trattamento dei dati personali.

File → Archivi Base → Anagrafico Tutori, scheda Varie

The screenshot shows a software window titled "Area Alunni - [3ALUFBT / Anagrafico Tutori]". The window has a menu bar with "File", "Modifica", "Record", "Utilità", and "Finestra ?". Below the menu bar is a toolbar with various icons. The main area has a tabbed interface with tabs labeled "Anagrafico", "Varie", "Figli", and "Org. Coll.". The "Varie" tab is selected. Below the tabs, there is a section labeled "Varie" with a text input field. Below this, there are several fields: "Stato" with a dropdown menu showing "Vivente", "Titolo di Studio" with a dropdown menu showing "Diploma di maturità", "1^ Professione" with a dropdown menu showing "AGRICOLTORE", "2^ Professione" with a dropdown menu, and "Ind. eMail" with a text input field. At the bottom, there is a checkbox labeled "Autorizzazione all'utilizzo dei dati personali" which is checked. This checkbox is circled in red.

Verifica valorizzazione Orario delle lezioni

- Per la scuola secondaria di II grado:
 - Caricamento delle informazioni relative all'orario settimanale

File → Archivi Base → Orario delle Lezioni

Tipologia Orario
 Anno Scolastico 2011 / 2012
 Id Orario
 Descrizione
 Validità orario dal al

Definizione Orario

Ora	Ora Inizio	Ora Fine
01	08:00	09:00
02	09:00	10:00
03	10:00	11:00
04	11:00	12:00
05	12:00	13:00

File → Archivi Base → Orario delle Lezioni → Classi / Orario

Orario Classi
 Anno Scolastico 2011 / 2012
 Classe
 Orario Piano di Studio

Composizione Orario

Ora	Lunedì	Martedì	Mercoledì	Giovedì	Venerdì	Sabato	Domenica
01							
02							
03							
04							
05							

Materie del Piano di Studi

Anagrafica Alunni - Scheda Handicap

La funzione, attivabile dal percorso

File → Archivi Base → Anagrafico Alunni

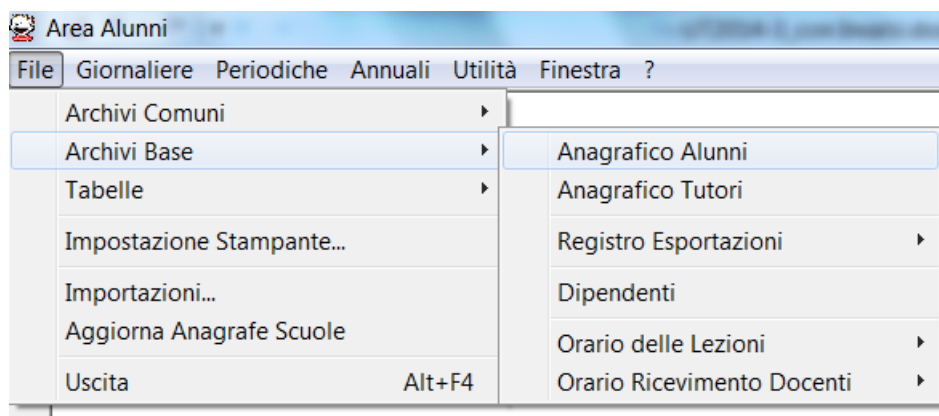

consente, a fronte di un alunno a cui sia stato riconosciuto un Disturbo da Deficit di Attenzione/Iperattività di scegliere tra le seguenti opzioni da intendersi mutuamente esclusive

- *Borderline cognitivi*
- *Altri disturbi evolutivi specifici*

○ **Per la scuola primaria:**

The screenshot shows the 'Scheda Disabile' form. At the top, there are fields for 'Classe' (set to '2 H') and 'Tempo Scuola' (set to 'da 28 a 30 ore settimanali'). Below these, there are sections for 'Legge 104/92' and 'Legge 170/10'. In the 'Legge 104/92' section, the checkbox 'Disabilità ai sensi della legge 104/92' is unchecked, and the 'Tipologia' and 'Grado' dropdowns are empty. In the 'Legge 170/10' section, the checkbox 'Disturbo Specifico dell' Apprendimento ai sensi della legge 170/10' is checked. Below this, a table lists various pathologies: Dislessia, Disgrafia, Disortografia, Discalculia, and Non specificato. The 'Non specificato' option is checked. Below this table, another section is circled, containing the checkbox 'Disturbo da Deficit di Attenzione/Iperattività (ADHD)' which is checked. Below this, another table lists pathologies: Borderline cognitivi and Altri disturbi evolutivi specifici. The 'Altri disturbi evolutivi specifici' option is checked.

○ **Per la scuola secondaria di I grado:**

Scheda Disabile

Classe Tempo Scuola

Indirizzo

Legge 104/92

☐ Disabilità ai sensi della legge 104/92

Tipologia

Grado

Legge 170/10

☒ Disturbo Specifico dell' Apprendimento ai sensi della legge 170/10

Patologia

Dislessia	<input type="checkbox"/>
Disgrafia	<input type="checkbox"/>
Disortografia	<input type="checkbox"/>
Discalculia	<input type="checkbox"/>
Non specificato	<input checked="" type="checkbox"/>

☒ Disturbo da Deficit di Attenzione/Iperattività (ADHD)

Patologia

Borderline cognitivi	<input checked="" type="checkbox"/>
Altri disturbi evolutivi specifici	<input type="checkbox"/>

- Per la scuola secondaria di II grado:

Scheda Disabile

Classe

Indirizzo

Legge 104/92

☐ Disabilità ai sensi della legge 104/92

Tipologia

Grado

Legge 170/10

☒ Disturbo Specifico dell' Apprendimento ai sensi della legge 170/10

Patologia

Dislessia	<input type="checkbox"/>
Disgrafia	<input checked="" type="checkbox"/>
Disortografia	<input type="checkbox"/>
Discalculia	<input type="checkbox"/>
Non specificato	<input type="checkbox"/>

☐ Disturbo da Deficit di Attenzione/Iperattività (ADHD)

Patologia

Borderline cognitivi	<input type="checkbox"/>
Altri disturbi evolutivi specifici	<input type="checkbox"/>

Esportazione Dati Per Invalsi

La funzione, attivabile dal percorso

Utilità → Utilità Area Alunni → Esportazione dati INVALSI

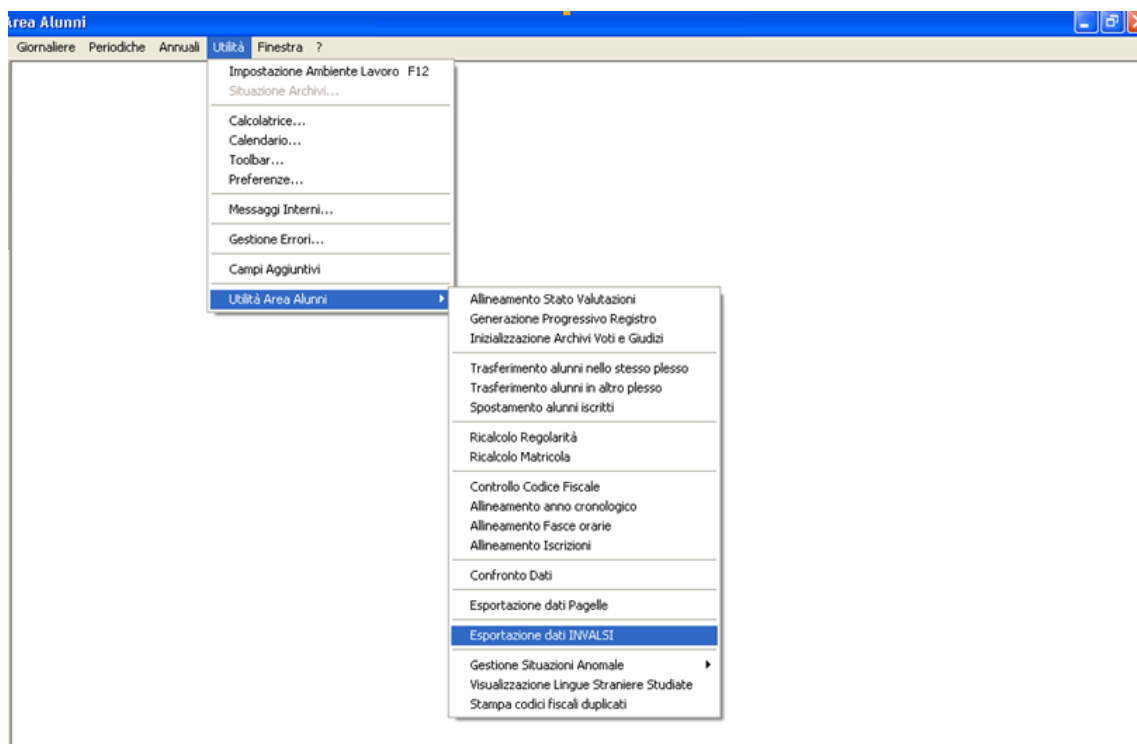

consente che vengano prodotti dei file contenenti i dati relativi agli alunni che dovranno sostenere le prove per la rilevazione INVALSI.

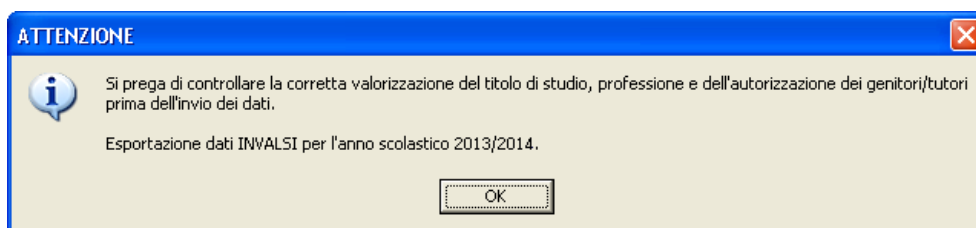

la generazione dei file non sarà possibile se :

- l'anno di gestione è minore dell'anno delle impostazioni correnti

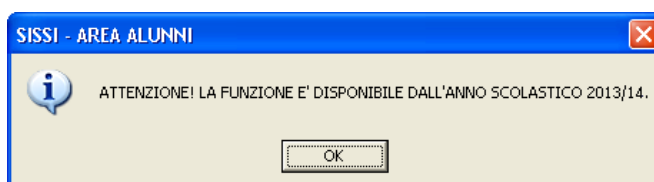

- le classi per l'anno scolastico in corso non contengono alunni

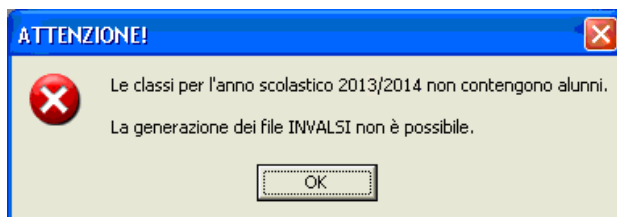

- non sono state effettuate correttamente le trascodifiche delle materie di Italiano e/o Matematica locali con quelle ministeriali

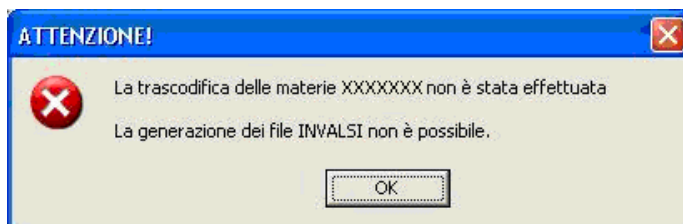

- non è stato effettuato il raccordo delle frazioni temporali locali con quelle SIDI

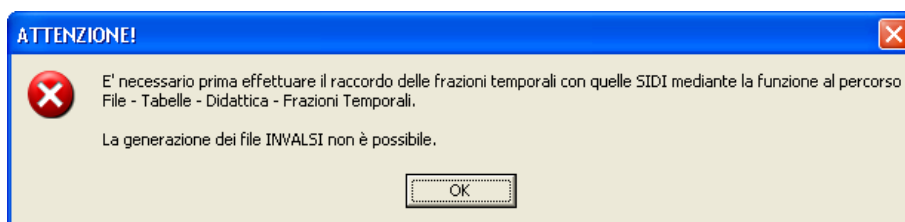

- manca l'orario delle lezioni o le materie Italiano/Matematica non sono presenti nell'orario delle lezioni (solo per le scuole secondarie di II grado)

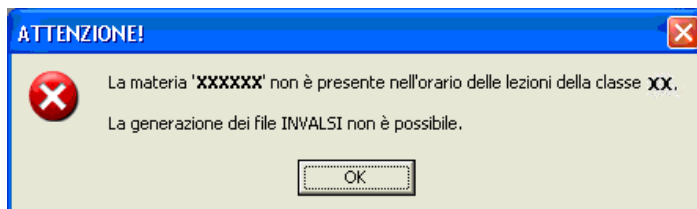

- se nel file di log prodotto per l'elaborazione dell'Esportazione per INVALSI

log_esportazione_per_INVALSI_XXXXXXXXXX.txt
XXXXXXXXXX - La classe xx xxxxxx contiene più di 3 alunni con codice sidi mancante. Pertanto la classe non sarà elaborata
la classe non è stata elaborata perché contiene più di tre alunni con codice ministeriale Sidi non valorizzato bisogna effettuare l'Importazione da Sidi e la Sincronizzazione degli Archivi Scolastici e Archivi Alunni :

File → Tabelle → Didattica → Importazione da SIDI → Archivi Scolastici / Archivi Alunni

File → Tabelle → Didattica → Sincronizzazione SISSI-SIDI → Archivi Scolastici / Archivi Alunni

Un messaggio indicherà il buon esito dell'operazione con l'indicazione della cartella in cui sono stati creati i file.

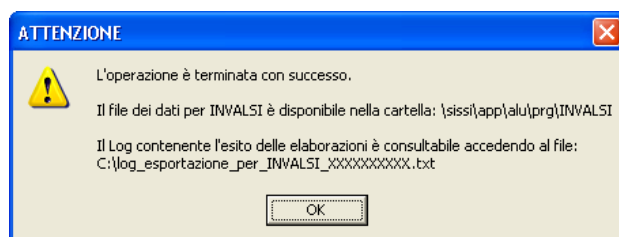

Stampa alunni disabili

A partire da quest'a.s. 2013/14 le stampe degli alunni con handicap sono state modificate al fine i riportare anche le informazioni relative ai Disturbi da Deficit di Attenzione/Iperattività (ADHD). Le funzioni sono attivabili dal percorso

Periodiche → Stampe → Riepiloghi Alunni → Riepilogo Alunni Generale → Alunni Disabili

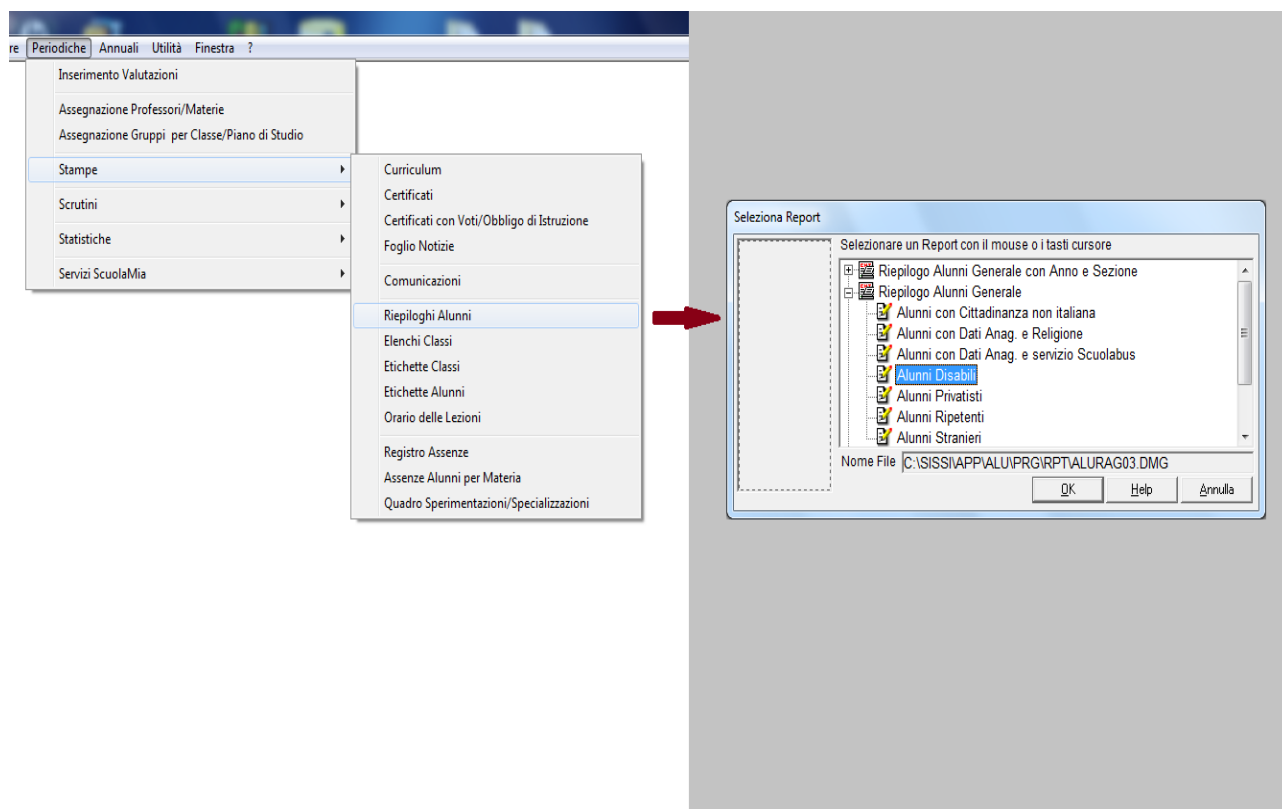

La funzione permette all'utente di visualizzare ed eventualmente stampare un **prospetto** in cui sia evidenziato un *“Riepilogo Generale di Alunni Disabili per l'anno scolastico in corso”*.

Nei prospetti, per ciascun alunno disabile sono fornite le informazioni riguardanti l'anagrafica dell'alunno ed una descrizione dettagliata della disabilità (*tipo, grado handicap*), così come inserita nella scheda handicap dell'anagrafica dell'alunno.

Di seguito si forniscono i prospetti per ciascun ordine scuola:

Scuola primaria:

Riepilogo Generale Alunni Disabili per l'Anno Scolastico 2013/2014

Matr. Alunno	Classe	Tempo scuola	Data e Luogo di Nascita	Tipo / Grado Handicap
.....	2 H	da 28 a 30 ore settimanali	21/02/2006 - PIACENZA	MINORATI DELL UDITO - Grado: 1 ;

Scuola secondaria di I grado:

Riepilogo Generale Alunni Disabili per l'Anno Scolastico 2013/2014

Matr. Alunno	Classe	Indirizzo	Tempo scuola	Data e Luogo di Nascita	Tipo / Grado Handicap
██████████	3 H	ORDINARIO	30 ore settimanali	01/07/2000 - CASTEL SAN GIOVANNI	ADHD - Bordeline Cognitivi;
██████████	3 G	ORDINARIO	30 ore settimanali	04/03/2000 - PIACENZA	ADHD - Bordeline Cognitivi;
██████████	3 G	ORDINARIO	30 ore settimanali	22/03/2000 - PIACENZA	DSA - Discalculia; ADHD - Bordeline Cognitivi;
██████████	3 H	ORDINARIO	30 ore settimanali	06/12/2000 - PIACENZA	MINORATI DELLA VISTA - Grado: 2 ;

Scuola secondaria di II grado:

Riepilogo Generale Alunni Disabili per l'Anno Scolastico 2013/2014

Matr. Alunno	Classe	Indirizzo	Data e Luogo di Nascita	Tipo / Grado Handicap
	2 B	LICEO ARTISTICO	26/10/1998 - PIEVE DI CORIANO	MINORATI DELL UDITO - Grado: ; DSA - Disgrafia;
	4 B	LICEO ARTISTICO - TI	01/08/1996 - VERONA	MINORATI PSICHICI - Grado: 1 ;
	5 A	MICHELANGELO - PIT	21/11/1994 - ROVIGO	ALTRO - Grado: 2 ; DSA - Non Specificato ;
	2 A	LICEO ARTISTICO	16/02/1996 - LEGNAGO	DSA - Disgrafia;