



*Ministero dell'Istruzione, dell'Università e della Ricerca*

# **Manuale Operativo**

***S.I.S.S.I.***

*Versione 2013/3*

*Integrazioni e aggiornamenti della procedura informatizzata per*

*l'Area Alunni*

***Invio Valutazioni Scrutini Analitici 2012/2013***

***Invio Esiti Scrutini 2012/2013***

***Rilevazioni Esiti Scrutini 2012/2013***

## Indice

GENERALITA' .....	3
1 <i>BACKUP E CONVERSIONE BASE DATI</i> .....	4
IMPORTAZIONE TABELLE .....	5
SEQUENZA OPERAZIONI PROPEDEUTICHE PER L'INVIO DEI SCRUTINI E DEGLI ESITI FINALI.....	8
INVIO VALUTAZIONI DEGLI SCRUTINI FINALI .....	10
INVIO ESITI DEGLI SCRUTINI FINALI.....	17
STAMPA PROSPETTO MATERIE.....	21
STAMPA PROSPETTO CLASSE/PIANO DI STUDI MINISTERIALE.....	23
STAMPA PROSPETTO CLASSE/PIANO DI STUDI LOCALE VS MINISTERIALE .....	25
RILEVAZIONE ESITI SCRUTINI FINALI A.S. 2012/2013 .....	27
SEQUENZA OPERAZIONI PROPEDEUTICHE ALL'INVIO DEI PIANI ORARI .....	29

## **GENERALITA'**

Il presente manuale illustra le modalità d'uso del programma SISSI con riferimento alle funzionalità introdotte e/o modificate dalla versione 2013/3 nell'area Alunni.

Le novità riguardano:

- L'invio, verso il sistema SIDI, dei dati degli Scrutini Finali Analitici anche per gli studenti del 3° anno della scuola secondaria di II grado, oltre a quelli del 1° e 2° anno di corso.
- L'invio, verso il sistema SIDI, dei dati degli Esiti degli Scrutini per gli studenti del solo 4° anno di corso della scuola secondaria di II grado
- la Rilevazione degli Scrutini Finali Analitici, limitata, a partire dal corrente anno scolastico, ai soli alunni della scuola secondaria di II grado

## **AGGIORNAMENTO PROCEDURA SISSI**

Nella fase di scarico degli aggiornamenti del SISSI , è importante ricordare che:

- per gli aggiornamenti del SISSI IN RETE bisogna: accedere alla rete INTERNET ([http://www.pubblica.istruzione.it/area\\_riservata/sissi\\_in\\_rete.htm](http://www.pubblica.istruzione.it/area_riservata/sissi_in_rete.htm)) oppure in SIDI → Gestione Alunni → Download → DOWNLOAD SISSI in rete.

## **1 *BACKUP E CONVERSIONE BASE DATI***

Per la corretta operatività delle funzionalità inserite nella versione 2013/3 di SISSI è necessario effettuare la conversione della base informativa seguendo le istruzioni indicate di seguito:

1. La prima operazione da effettuare è il backup della base dati, da eseguire con le modalità usuali illustrate nel manuale presente nella web intranet al percorso “Sistema scuola – Sissi in rete – Documentazione – Manuale funzioni aggiuntive”.
2. Eseguire l’aggiornamento della release soltanto sul server.
3. Successivamente, dopo aver effettuato il backup degli archivi, è necessario eseguire la conversione della base dati dalla versione 2.6.3 alla versione 2.6.4 dalla postazione server.
4. Una volta eseguiti i primi 3 passi è possibile lanciare il kit di aggiornamento anche sulle postazioni client.
5. Se l’applicazione è installata nella versione SISSI in rete, questa operazione dovrà essere eseguita tramite l’attivazione della funzionalità specifica (Programmi --> Sissi --> Utilità --> Area Conversioni).

### **N.B.**

**Con la versione di SISSI 2013-3 verrà installata anche la versione 8.6.4 di Open SISSI**

## AREA ALUNNI

### IMPORTAZIONE TABELLE

---

Prima di iniziare la fase di elaborazione per l'invio degli Scrutini Finali e per la rilevazione degli esiti degli Scrutini è necessario importare le tabelle:

- ✓ Materie Ministeriali
- ✓ Modelli Stampe
- ✓ Gruppi Stampe

utilizzando l'opzione per l'elaborazione "Aggiornamento Completo".

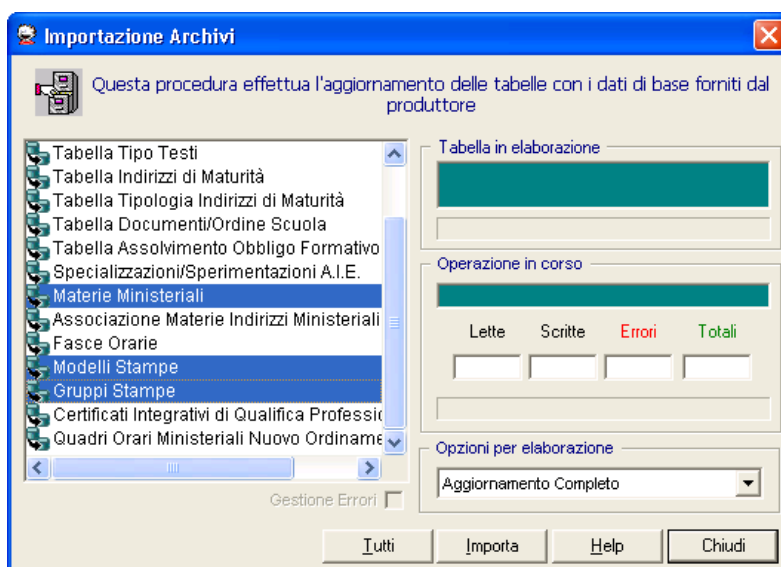

e la seguente tabella:

- ✓ Quadri Orari Ministeriali Nuovo Ordinamento

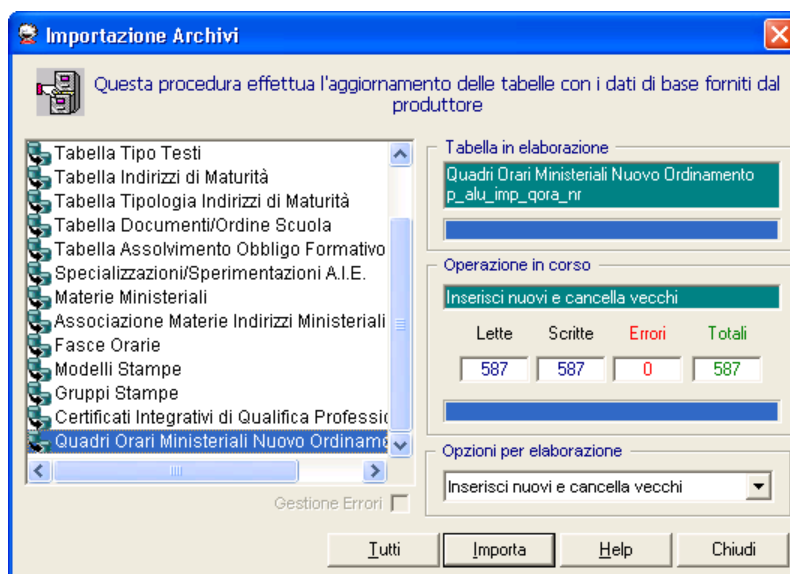

utilizzando l'opzione per l'elaborazione "Inserisci nuovi e cancella vecchi".

Inoltre, prima di iniziare la fase di elaborazione per l'invio dei Piani Orari per gli esami di maturità è necessario importare le seguenti tabelle:

- ✓ Tabella Indirizzi di Maturità
- ✓ Tabella Tipologia Indirizzi di Maturità
- ✓ Materie Ministeriali
- ✓ Associazione Materie Indirizzi Ministeriali

L'importazione deve avvenire nella modalità di **“Aggiornamento Completo”**.

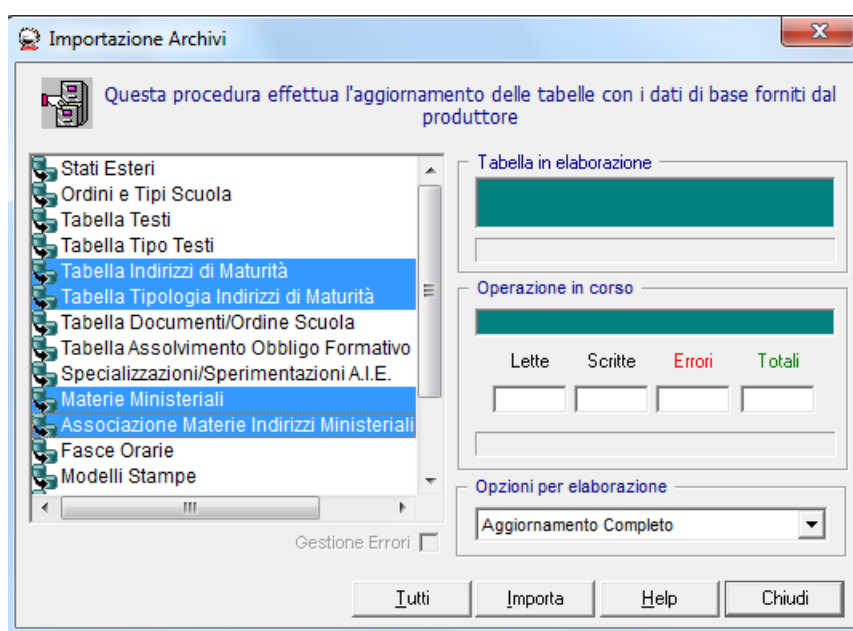

## **SEQUENZA OPERAZIONI PROPEDEUTICHE PER L'INVIO DEI SCRUTINI E DEGLI ESITI FINALI**

---

Affinché possa essere prodotto il flusso di invio delle valutazioni per tutti gli studenti del I grado e per tutti gli studenti del 1°, 2° e 3° anno del II grado assicurarsi che, tramite le apposite funzionalità di Sissi ed OpenSissi:

- sia stata effettuata l'importazione delle tabelle specificate nel paragrafo precedente
- siano stati importati gli Indirizzi Ministeriali tramite la funzionalità di Sissi raggiungibile al percorso File – Tabelle – Didattica – Importazioni da SIDI – Archivi Scolastici (vedi figura sotto)



- siano state raccordate le frazioni temporali locali con quelle SIDI tramite la funzionalità di Sissi raggiungibile al percorso File – Tabelle – Didattica – Frazioni Temporalì
- siano stati raccordati gli indirizzi locali utilizzati con quelli Ministeriali tramite la funzionalità di Sissi raggiungibile al percorso File – Tabelle – Didattica – Corsi ed Indirizzi
- siano stati importati gli esiti, le materie ed i voti SIDI tramite le seguenti funzionalità di OpenSissi raggiungibili al percorso Utilità – Tipologiche Ministeriali – Download – Area Alunni :
  - Download Esiti
  - Download Materie
  - Download Voto
- siano state trascodificate le materie locali incluse nei Piani di Studio Ministeriali tramite la funzionalità di OpenSissi raggiungibile al percorso Utilità – Tipologiche Ministeriali – Trascodifica – Area Alunni – Trascodifica Materie



- siano stati trascodificati gli esiti locali utilizzati nella funzione di inserimento delle Valutazioni finali per l'ordine scuola interessato tramite le seguenti funzionalità di OpenSissi raggiungibili al percorso Utilità – Tipologiche Ministeriali – Trascodifica – Area Alunni – Trascodifica Esiti
- siano stati trascodificati i voti locali utilizzati nella funzione di inserimento delle Valutazioni finali per l'ordine scuola interessato tramite le seguenti funzionalità di OpenSissi raggiungibili al percorso Utilità – Tipologiche Ministeriali – Trascodifica – Area Alunni –Trascodifica Voti

*N.B. Devono essere trascodificati tutti i voti numerici ed il voto “non classificato”, mentre il voto ‘descrittivo’ (ad.es ‘OTTIMO’) utilizzato per la materia Religione non va trascodificato.*

*Si consiglia, infine, prima di procedere alle operazioni di invio, di verificare la correttezza dei dati attraverso le funzioni di stampa presenti al percorso **File ->Annuali-> Scrutini Finali** ([PROSPETTO INDIRIZZI](#), [PROSPETTO MATERIE](#), [PROSPETTO CLASSE/PIANO DI STUDI MINISTERIALE](#), [PROSPETTO CLASSE/PIANO DI STUDI LOCALE VS MINISTERIALE](#))*

## INVIO VALUTAZIONI DEGLI SCRUTINI FINALI

La funzionalità è stata modificata in modo che sia consentito, a partire dall'anno scolastico 2012/2013, anche l'invio dei dati, da SISSI a SIDI, delle valutazioni finali ottenute dagli studenti del 3° anno di corso della scuola secondaria di II grado, oltre a quelli del 1° e 2° anno.

Sono esclusi tutti gli alunni frequentanti:

- i corsi serali (classificazione ministeriale SE);
- i percorsi IeFP per le seguenti classi:
  - prime e seconde aventi classificazioni ministeriali Q3, Q4 e PQ
  - terze aventi classificazione ministeriale S3
  - terze e quarte aventi classificazione ministeriale S4.

Per questi alunni sarà inviato solo l'esito dell'anno.

**Percorso:** *Annuali-> Scrutini Finali->Invio Valutazioni*

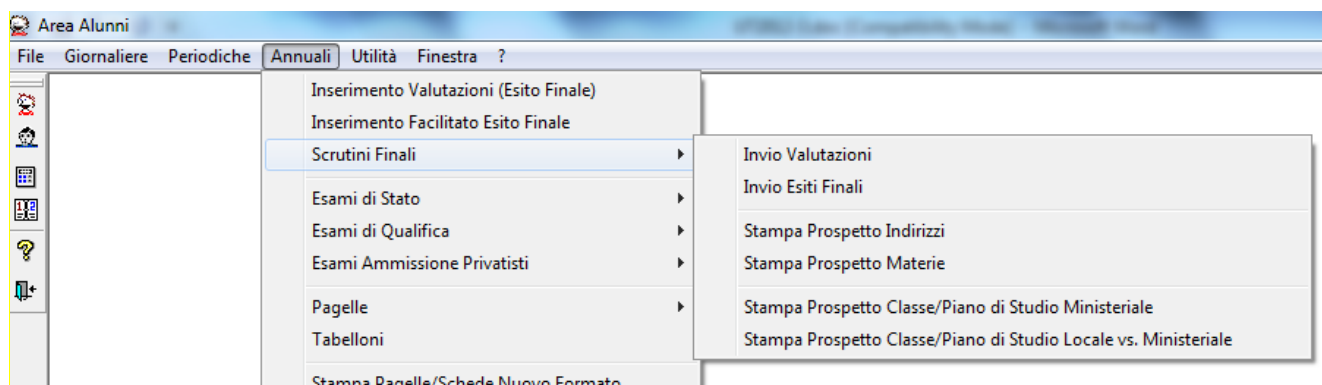

Dopo aver scelto la voce di menu 'Invio Valutazioni', viene presentato un filtro che presenta già impostati, e non modificabili, le classi e la frazione temporale per le quali verrà effettuata l'esportazione.

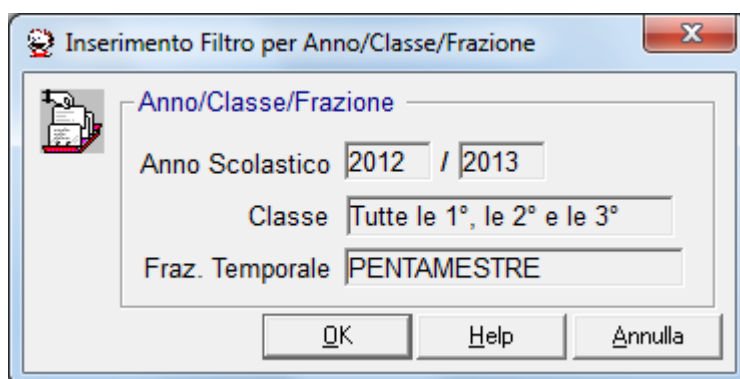

All'OK potrebbe essere presentato un messaggio non bloccante (di seguito un esempio)

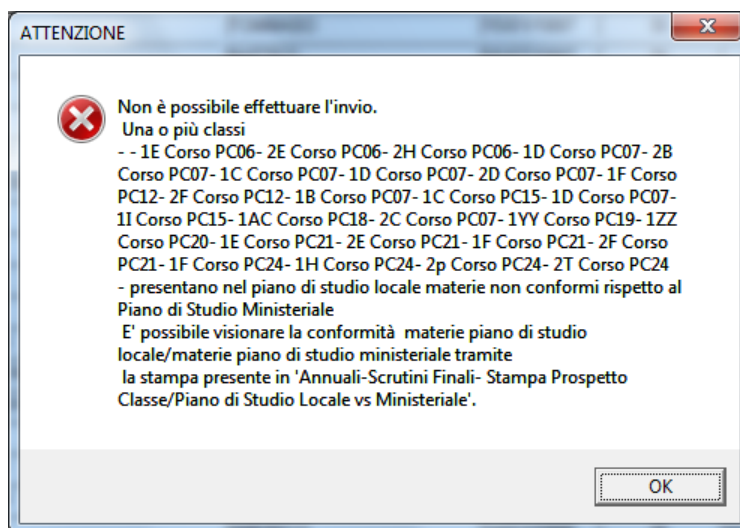

che invita l'utente a verificare che le materie con valutazioni, oltre ad essere state opportunamente trascodificate, appartengano al piano di studi ministeriale corrispondente.

Qualora, infatti, la scuola avesse trascodificato una materia non prevista dal piano di studi ministeriale, gli alunni verranno considerati 'NON COMPLETI' e verranno esclusi dall'invio.

*N. B. A partire da quest'anno sarà possibile effettuare l'invio delle valutazioni degli scrutini anche in presenza di alunni con stato 'NON COMPLETO', diversamente dallo scorso anno scolastico.*

Qualora la scuola volesse includere in piano di studi una materia non prevista dal corrispondente piano di studio, deve provvedere a trascodificare, utilizzando l'apposita funzionalità di OpenSISSI, tale materia con la corrispondente 'MATERIA DELL'AUTONOMIA' del SIDI, come di seguito mostrato:

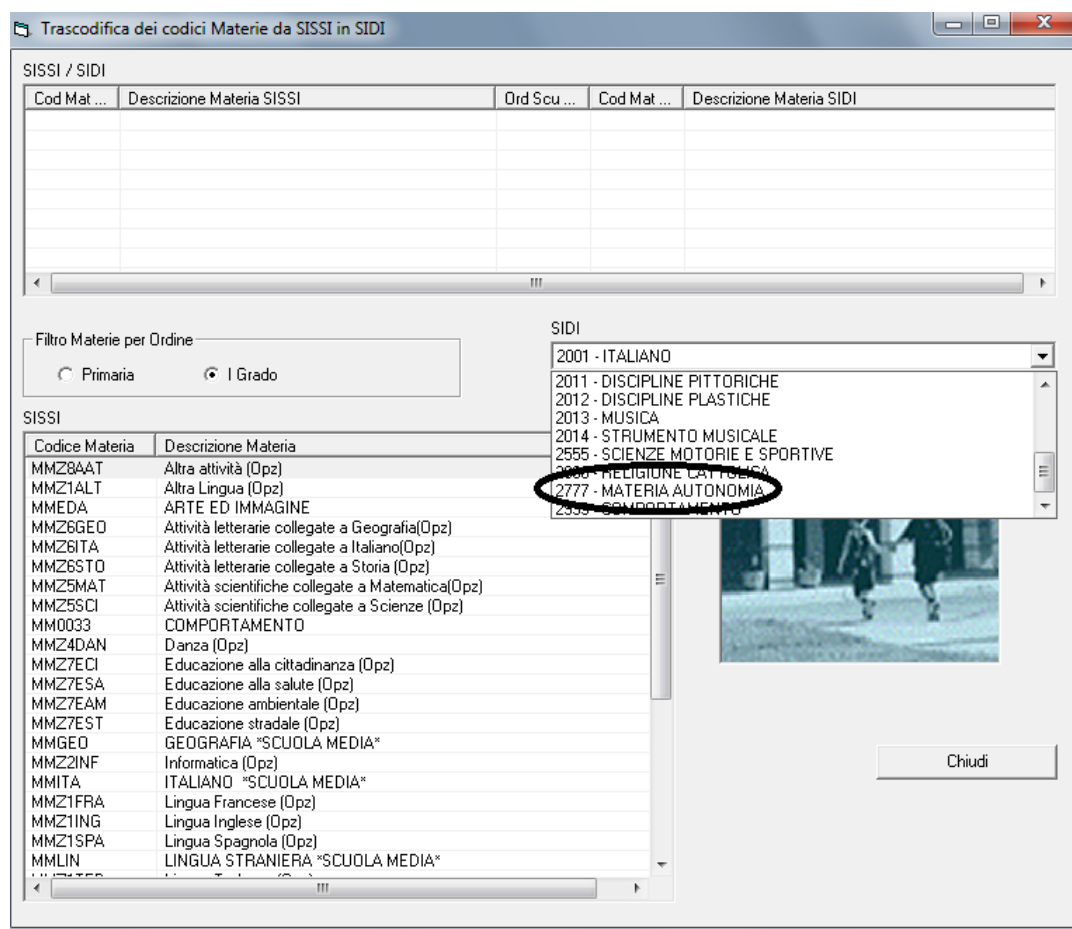

Saranno quindi visualizzati i dati degli alunni frequentanti, ordinati per anno di corso e sezione.

Anno Scolastico	Classe	Sezione	Id. Alunno	Id. Alunno SIDI	Cognome	Nome	Data Di Nascita	Alunno Sincronizzato	Stato Valutazione	Esito Scrutinio	Esito Integrazione Scrutinio	Validità Ann Scolastico
2012	4	A	00006362	468554	FLA	FLA	10/03/83	SI	COMPLETO	AMMESSO		SI
2012	4	A	00006220	468552	LU	LU	15/03/83	SI	COMPLETO	AMMESSO		SI
2012	4	A	00006237	468555	FR	FR	11/03/83	SI	COMPLETO	AMMESSO		SI
2012	4	A	00006221	468538	GI	GI	31/03/83	SI	COMPLETO	AMMESSO		SI
2012	4	A	00006147	468537	SIL	SIL	30/03/83	SI	COMPLETO	NON AMMESSO		NO
2012	4	A	00006238	468539	AU	AU	25/03/83	SI	COMPLETO	NON AMMESSO		NO
2012	4	A	00006388	468540	GI	GI	11/03/83	SI	COMPLETO	GIUDIZIO SOSPE		SI
2012	4	A	00006393	468542	GA	GA	09/03/83	SI	COMPLETO	AMMESSO		SI
2012	4	A	00006219	468543	VA	VA	31/03/83	SI	COMPLETO	AMMESSO		SI
2012	4	A	00006135	468541	CO	CO	10/03/83	SI	COMPLETO	AMMESSO		SI
2012	4	A	00006155	468545	FR	FR	11/03/83	SI	COMPLETO	AMMESSO		SI
2012	4	A	00006156	468544	AL	AL	20/03/83	SI	COMPLETO	AMMESSO		SI
2012	4	A	00006354	468546	IR	IR	05/03/83	SI	COMPLETO	AMMESSO		SI
2012	4	A	00006185	468547	SI	SI	23/03/83	SI	COMPLETO	AMMESSO		SI
2012	4	A	00006374	468548	GI	GI	02/03/83	SI	COMPLETO	AMMESSO		SI
2012	4	A	00006088	468551	MI	MI	04/03/83	SI	COMPLETO	AMMESSO		SI
2012	4	A	00006225	468549	CA	CA	14/03/83	SI	COMPLETO	AMMESSO		SI
2012	4	A	00006226	468553	MA	MA	15/03/83	SI	COMPLETO	AMMESSO		SI
2012	4	A	00006186	468556	EL	EL	14/03/83	SI	COMPLETO	AMMESSO		SI
2012	4	A	00006203	468557	VAL	VAL	14/03/83	SI	COMPLETO	NON AMMESSO		NO
2012	4	A	00005840		LUC	LUC	03/03/87	NO	COMPLETO	NON AMMESSO		SI
2012	4	A	00006228	468558	ALE	ALE	06/03/83	SI	COMPLETO	AMMESSO		SI
2012	4	A	00006231	468561	ALE	ALE	08/03/83	SI	COMPLETO	AMMESSO		SI
2012	4	A	00006230	468560	GIO	GIO	08/03/83	SI	COMPLETO	AMMESSO		SI
2012	4	A	00006153	468559	MIC	MIC	08/03/83	SI	COMPLETO	AMMESSO		SI
2012	5	A	00005789	453413	SOF	SOF	07/03/83	SI	COMPLETO	AMMESSO		SI
2012	5	A	00005903	453397	VAL	VAL	05/03/83	SI	COMPLETO	AMMESSO		SI
2012	5	A	00005758	453398	MAR	MAR	14/03/83	SI	COMPLETO	AMMESSO		SI
2012	5	A	00005941	453399	MIC	MIC	11/03/83	SI	COMPLETO	SOSPESO	AMMESSO	SI
2012	5	A	00005998	453395	GIU	GIU	14/03/83	SI	COMPLETO	AMMESSO		SI
2012	5	A	00005986	453386	ELE	ELE	19/03/83	SI	COMPLETO	AMMESSO		SI

I dati mostrati per ogni alunno saranno, tra gli altri:

- Anno scolastico in corso
- classe e sezione dell'alunno
- identificativo alunno SISSI
- identificativo alunno SIDI
- dati anagrafici dell'alunno
- stato delle valutazioni (Completo/Non Completo)
- stato sincronizzazione alunno (SI/NO)
- esito scrutinio
- esito integrazione scrutinio

All'apertura della mappa, tutti gli alunni con stato valutazioni 'COMPLETO' e stato sincronizzazione 'SI' risultano già selezionati.

Con Stato Valutazione 'COMPLETO' vengono caratterizzati tutti gli alunni che hanno superato i controlli necessari al buon esito dell'operazione di invio verso il sistema SIDI, ed in particolare gli alunni:

- frequentanti un indirizzo di studi trascodificato (con un Indirizzo di Studi della Riforma)
- che abbiano piani di studio con materie trascodificate
- per i quali siano state inserite le valutazioni finali per una frazione temporale finale trascodificata (con la FT SIDI)

- per i quali siano state inserite le valutazioni finali utilizzando voti (numerici) trascodificati (con voti SIDI compresi tra 1 e 10)
- per i quali siano state completate tutte le valutazioni della frazione temporale finale
- per i quali sia stato inserito un esito trascodificato (con SIDI)
- per i quali sia stato attribuito un esito dello scrutinio congruente con i voti ottenuti (ad. es. un voto positivo con un esito positivo ma non un voto negativo con un esito positivo)
- per i quali sia stato attribuito un esito dello scrutinio congruente con l'anno di corso (ad es. ....
- per i quali sia stato attribuito un esito integrazione dello scrutinio congruente con l'esito finale dello scrutinio (ad es. ....

*N.B. I licei classici devono anche controllare che siano corretti i valori di anno di corso ed anno cronologico, come mostrato di seguito:*

Area Alunni - [BALUFTDC / Tabella Classi]

File Modifica Record Utilità Finestra ?

**Tabella Classi**

Identificativo Classi 4AC

Id Corso LICEO CLASSICO Anno Scolastico 2011/2012

Indirizzo Ministeriale PX10 - CLASSICO

Anno Corso 4 Sezione AC Doppio turno (si/no) Anno Cronologico 1

Piano di Studio 0111

Sede 0001

Modulo di Insegnamento < nessuna >

Rientro Pomeridiano < nessuna >

Commissione d'Esame

Indirizzo di Maturità

Selezionando il pulsante "Esporta" si avvierà l'operazione di estrazione ed invio del flusso degli alunni.

**N.B. Nel caso in cui uno o più alunni non fossero 'esportabili' per i motivi sopradescritti (quindi non selezionati all'apertura della funzione), il flusso sarà inviato ugualmente scartando gli alunni con stato 'Non completo'**

L'utente verrà avvertito che alcuni alunni saranno scartati:

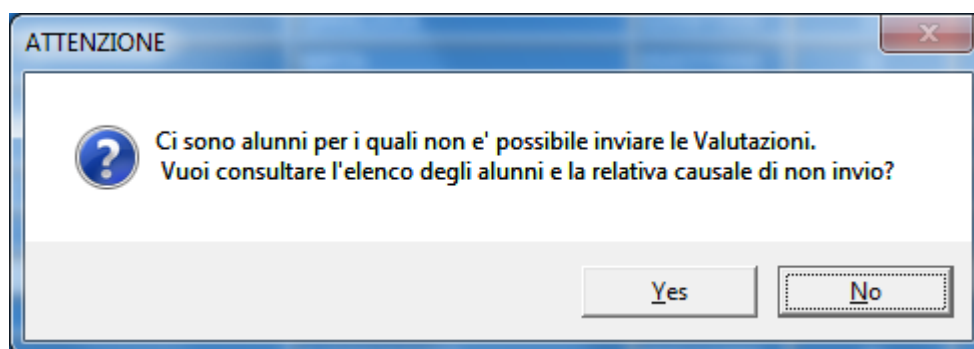

Il log presentato conterrà: tipologia di errore, descrizione errore, cognome e nome, classe e sezione dell'alunno per il quale è stato rilevato l'errore ed il riferimento alla funzione da utilizzare per la correzione del dato mancante o errato.

Apparirà, quindi, la finestra delle credenziali SIDI

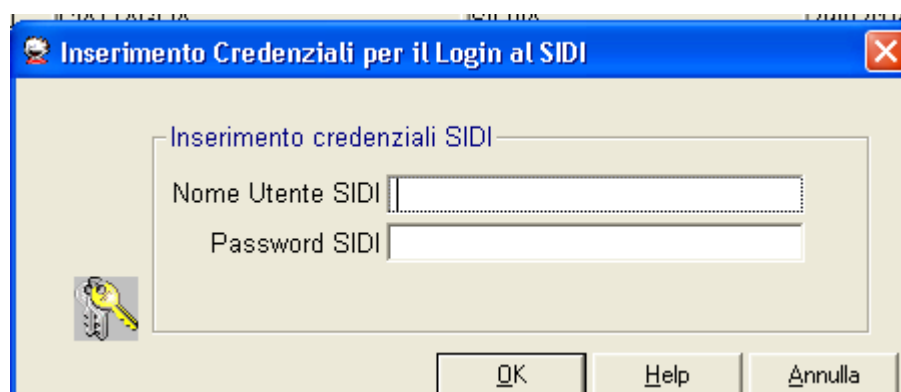

Validando tali credenziali si potrà procedere con l'operazione di estrazione ed invio del flusso per gli alunni dell'Istituto.

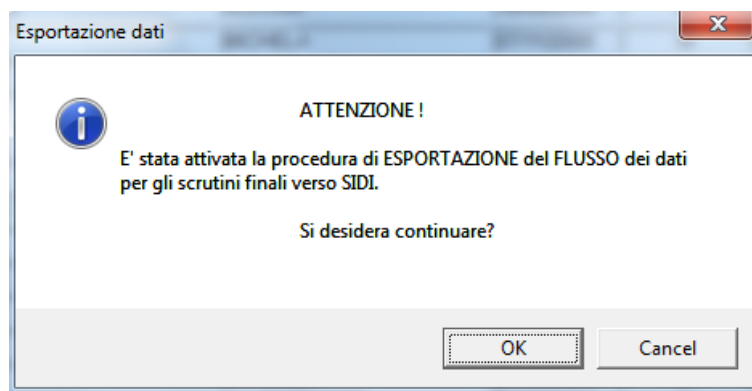

All'ok verrà presentata la seguente mappa:



L'utente dovrà pertanto attendere fino a quando non apparirà il messaggio indicante la conclusione dell'operazione

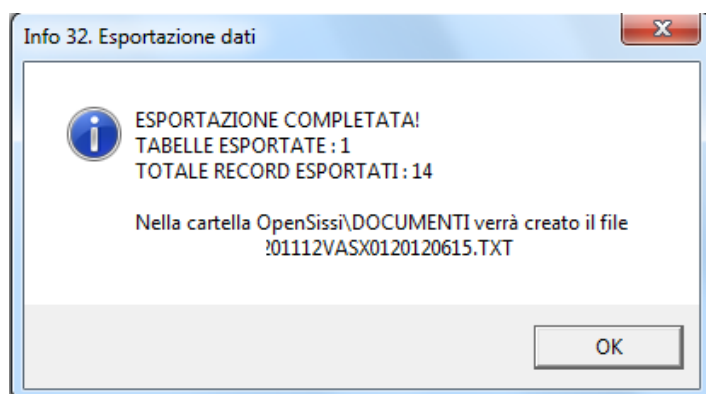



## INVIO ESITI DEGLI SCRUTINI FINALI

La funzione consente di esportare verso il sistema SIDI i dati relativi agli esiti finali degli alunni del 4° anno di corso delle sole Scuole Secondarie di II Grado.

Sono, inoltre, inclusi tutti quegli alunni frequentanti:

- i corsi serali (classificazione ministeriale SE);
- i percorsi IeFP per le seguenti classi:
  - prime e seconde aventi classificazioni ministeriali Q3, Q4 e PQ
  - terze aventi classificazione ministeriale S3
  - terze e quarte aventi classificazione ministeriale S4.

**Percorso:** *Annuali-> Scrutini Finali->Invio Esiti Finali*

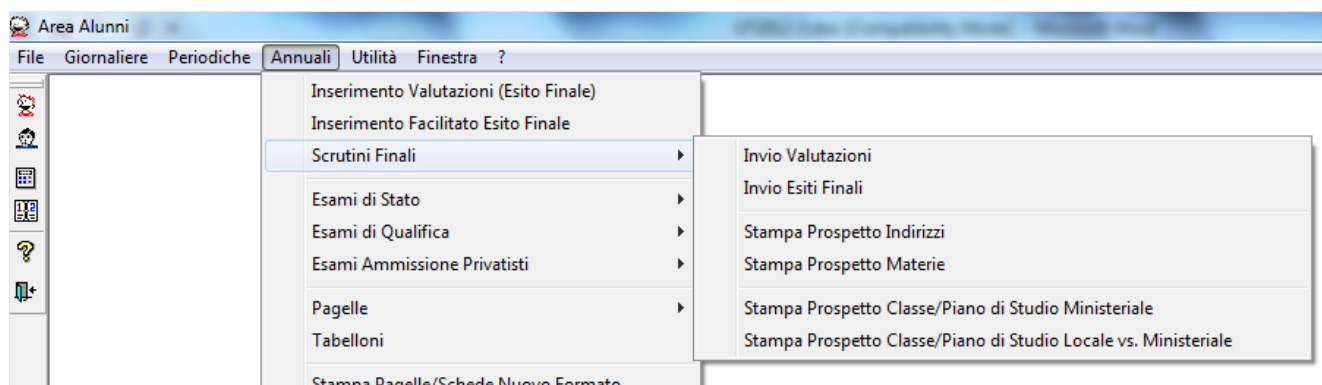

Dopo aver selezionato la voce di menù Invio Esiti Finali viene presentato un filtro che presenta già impostati, e non modificabili, le classi e la frazione temporale per le quali verrà effettuata l'esportazione.

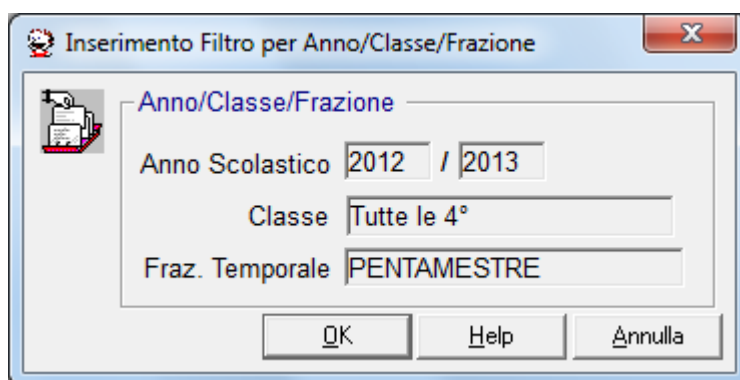

Elenco Alunni per Creazione Scrutini Esiti

Anno Scolastico	Classe	Sezione	Id Alunno	Id Alunno SIDI	Cognome	Nome	Data di Nascita	Alunno Sincronizzato	Validità Anno Scolastico	Esito Scrutinio	Esito Integrazione Scrutinio	C
2012	2	A	00005183		B	LAURO	09/01/1995	NO	SI	AMMESSO		BR
2012	2	A	00005240		B	NA	22/01/1995	NO	SI	AMMESSO		BT
2012	2	A	00005300	413548	C	M	01/01/1995	SI	SI	AMMESSO		CH
2012	2	A	00005172	413558	C	AI	01/01/1995	SI	SI	AMMESSO		CH
2012	2	A	00005367	413477	C	B	14/01/1995	SI	SI	AMMESSO		CH
2012	2	A	00004953		C	LO	18/01/1995	NO	SI	SOSPESO	AMMESSO	CO
2012	2	A	00005301	413455	C	R	01/01/1995	SI	SI	AMMESSO		CL
2012	2	A	00005724	414348	E	G	01/01/1995	SI	SI	GIUDIZIO SOSPES		CF
2012	2	A	00005306	413766	F	AL	01/01/1995	SI	SI	SOSPESO	AMMESSO	FV
2012	2	A	00005184	413711	F	D	01/01/1995	SI	SI	AMMESSO		FL
2012	2	A	00005033	413736	F	R	01/01/1995	SI	SI	NON AMMESSO		FR
2012	2	A	00005174	413783	G	IL	14/01/1995	SI	SI	SOSPESO	AMMESSO	GL
2012	2	A	00005185	413768	G	LI	22/01/1995	SI	SI	AMMESSO		GE
2012	2	A	00005345		IE	M	01/01/1995	NO	NO	NON AMMESSO		BE
2012	2	A	00005371	413980	M	M	01/01/1995	SI	SI	AMMESSO		ME
2012	2	A	00005366	414019	M	S	14/01/1995	SI	SI	AMMESSO		MT
2012	2	A	00005252	414188	P	A	01/01/1995	SI	SI	AMMESSO		PZ
2012	2	A	00005063	414142	P	FI	01/01/1995	SI	SI	AMMESSO		PF
2012	2	A	00005182	414261	R	S	01/01/1995	SI	SI	AMMESSO		R1
2012	2	A	00005194	414309	S	R	01/01/1995	SI	SI	AMMESSO		SJ
2012	2	A	00005346	414333	S	LI	03/01/1995	SI	SI	AMMESSO		SN
2012	2	A	00005396	414358	S	M	14/01/1995	SI	SI	AMMESSO		SF
2012	2	A	00005181	414398	T	FI	14/01/1995	SI	SI	AMMESSO		TN
2012	2	A	00005095	414380	T	L	01/01/1995	SI	SI	SOSPESO	NON AMMESSO	TL
2012	2	A	00005257	414402	T	G	22/01/1995	SI	SI	AMMESSO		TR
2012	2	A	00006395	468849	V	E	22/01/1995	SI	NO	NON AMMESSO		VR
2012	2	A	00005308	414481	Z	E	01/01/1995	SI	SI	AMMESSO		ZN
2012	2	B	00005262	413374	B	AL	01/01/1995	SI	SI	AMMESSO		BF
2012	2	B	00005266	413323	B	G	01/01/1995	SI	SI	AMMESSO		BF
2012	2	B	00005267	413465	C	LI	03/01/1995	SI	SI	SOSPESO	AMMESSO	CL
2012	2	B	00005239	413433	C	AL	14/01/1995	SI	SI	AMMESSO		CH
2012	2	B	00005237	464294	C	CHIARICARDI	02/01/1995	SI	SI	SOSPESO	AMMESSO	CF

I dati mostrati per ogni alunno saranno:

- Anno Scolastico
- classe e sezione dell'alunno
- identificativo alunno SISSI
- identificativo alunno SIDI
- dati anagrafici dell'alunno
- stato sincronizzazione alunno (SI/NO)
- validità dell'anno scolastico (SI/NO)
- esito scrutinio
- esito integrazione scrutinio

A fronte dell'elenco prospettato, selezionando il bottone **ESPORTA** , situato in basso alla mappa, l'utente scuola potrà creare il flusso per gli alunni con stato alunno =SI (già selezionati automaticamente all'apertura della funzione).

Tutti gli alunni che hanno superato i controlli necessari al buon esito dell'operazione di invio verso il sistema SIDI, saranno automaticamente selezionati ed in particolare gli alunni:

- che siano stati oggetto di sincronizzazione anagrafica
- che frequentino classi sincronizzate
- per i quali è stato inserito un esito trascodificato (con SIDI)

**N.B. Nel caso in cui uno o più alunni non fossero ‘esportabili’ per i motivi sopradescritti (quindi non selezionati all’apertura della funzione), il flusso sarà inviato ugualmente scartando gli alunni con stato ‘Non completo’**

L’utente verrà avvertito che alcuni alunni saranno scartati:

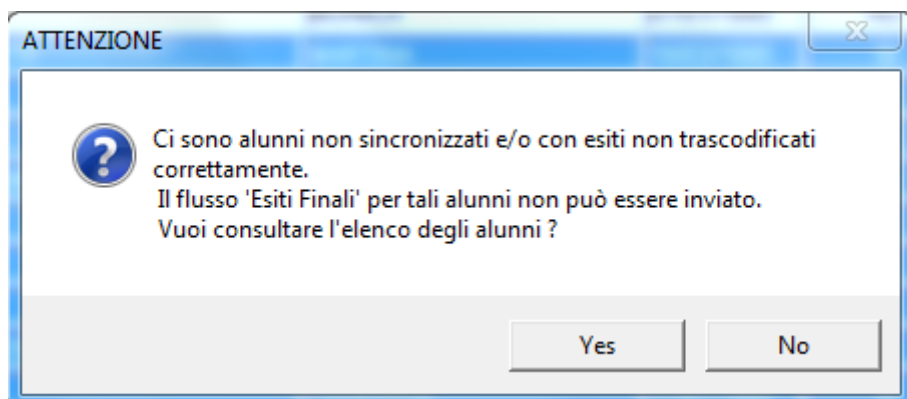

Apparirà la finestra delle credenziali sisi

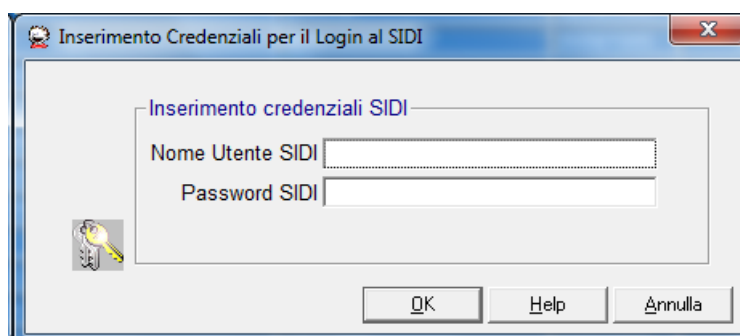

Validando tali credenziali si potrà procedere con l'operazione di estrazione ed invio del flusso per gli alunni evidenziati.

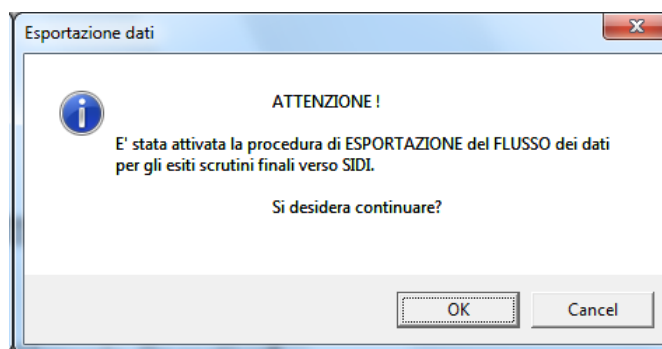

All'ok verrà presentata la seguente mappa:



L'utente dovrà pertanto attendere fino a quando non apparirà il messaggio indicante la conclusione dell'operazione

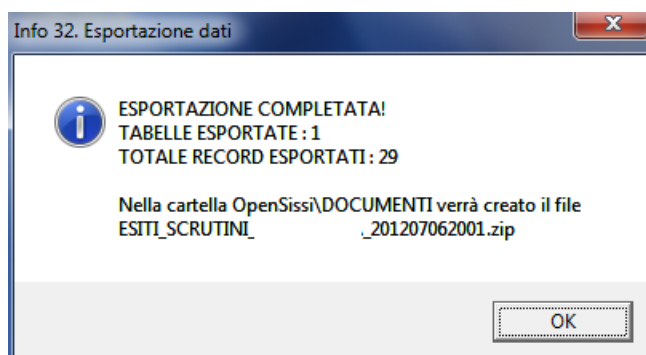

## STAMPA PROSPETTO MATERIE

La funzione consente la visualizzazione e la stampa dei dati relativi ai materie dei piani di studio locali associati alle classi dell'anno scolastico in corso e le eventuali materie ministeriali raccordate e verificarne così la correttezza dell'associazione.

I dati riportati sul report sono: Classi, Indirizzi locali, Piano di studio, Materia locale e Materia Trascodificata).

A partire dall'anno scolastico 2012/2013 vengono incluse anche le classi terze delle scuole secondarie di II grado.

**Percorso:** *Annuali-> Scrutini Finali->Stampa Classe/Piano di Studio Ministeriale*

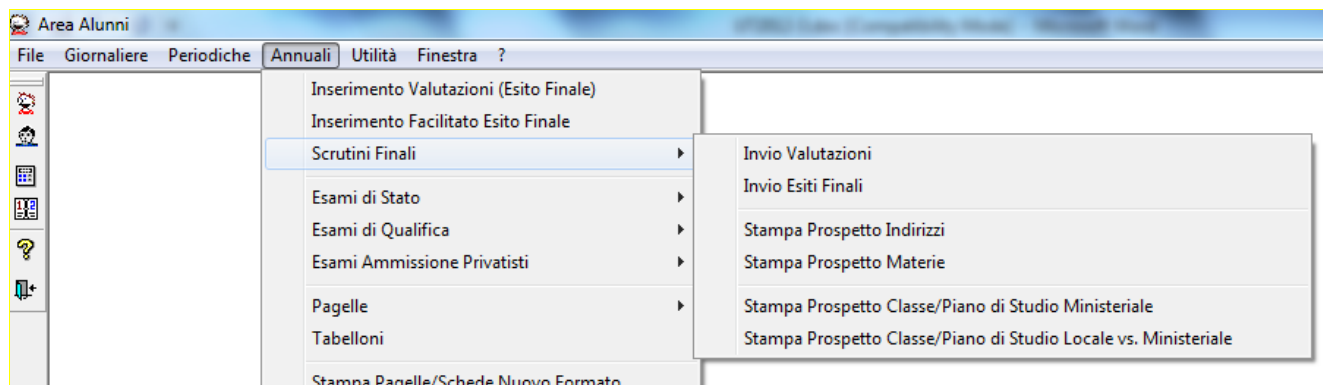

Si accede tramite un filtro selezionando la classe da visualizzare. Se non si seleziona la classe si visualizzeranno i dati di tutte le classi, per la scuola secondaria di I grado, e di tutte le prime, le seconde e le terze, per la scuola secondaria di II grado.

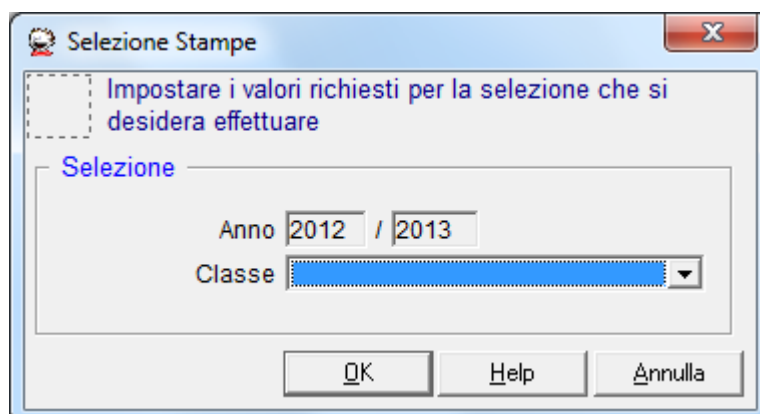

Classe		Indirizzo		ID Piano di Studio	Materia LOCALE	Materia TRASCODIFICATA
1	A	SEZIONE CLASSICA (LICEO N.O.)		0265	COMPORAMENTO	COMPORAMENTO
1	A	SEZIONE CLASSICA (LICEO N.O.)		0265	FILOSOFIA	
1	A	SEZIONE CLASSICA (LICEO N.O.)		0265	FISICA	
1	A	SEZIONE CLASSICA (LICEO N.O.)		0265	LINGUA E CULTURA GRECA	LINGUA E CULTURA GRECA
1	A	SEZIONE CLASSICA (LICEO N.O.)		0265	LINGUA E CULTURA LATINA	LINGUA E CULTURA LATINA
1	A	SEZIONE CLASSICA (LICEO N.O.)		0265	LINGUA E CULTURA STRANIERA (INGLESE)	LINGUA E CULTURA STRANIERA
1	A	SEZIONE CLASSICA (LICEO N.O.)		0265	LINGUA E LETTERATURA ITALIANA	LINGUA E LETTERATURA ITALIANA
1	A	SEZIONE CLASSICA (LICEO N.O.)		0265	MATEMATICA *	MATEMATICA CON INFORMATICA AL PRIMO BIEN
1	A	SEZIONE CLASSICA (LICEO N.O.)		0265	RELIGIONE/MAT.ALTERNATIVA	RELIGIONE CATTOLICA O ATTIVITA' ALTERNATIVE
1	A	SEZIONE CLASSICA (LICEO N.O.)		0265	SCIENZE MOTORIE E SPORTIVE	SCIENZE MOTORIE E SPORTIVE
1	A	SEZIONE CLASSICA (LICEO N.O.)		0265	SCIENZE NATURALI	SCIENZE NATURALI (BIOLOGIA, CHIMICA, SCIENZE DELLA TERRA)
1	A	SEZIONE CLASSICA (LICEO N.O.)		0265	STORIA - EDUCAZIONE CIVICA	STORIA
1	A	SEZIONE CLASSICA (LICEO N.O.)		0265	STORIA DELL'ARTE	STORIA DELL'ARTE

Stampa del 10/06/2013 14:46

 Stampa

## STAMPA PROSPETTO CLASSE/PIANO DI STUDI MINISTERIALE

La funzione consente di visualizzare, ed eventualmente stampare, per una classe selezionata o per tutte, il dettaglio delle materie ministeriali che appartengono al piano di studi ministeriale ad essa/esse associato.

A partire dall'anno scolastico 2012/2013 vengono incluse anche le classi terze delle scuole secondarie di II grado.

**Percorso:** *Annuali-> Scrutini Finali->Stampa Classe/Piano di Studio Ministeriale*

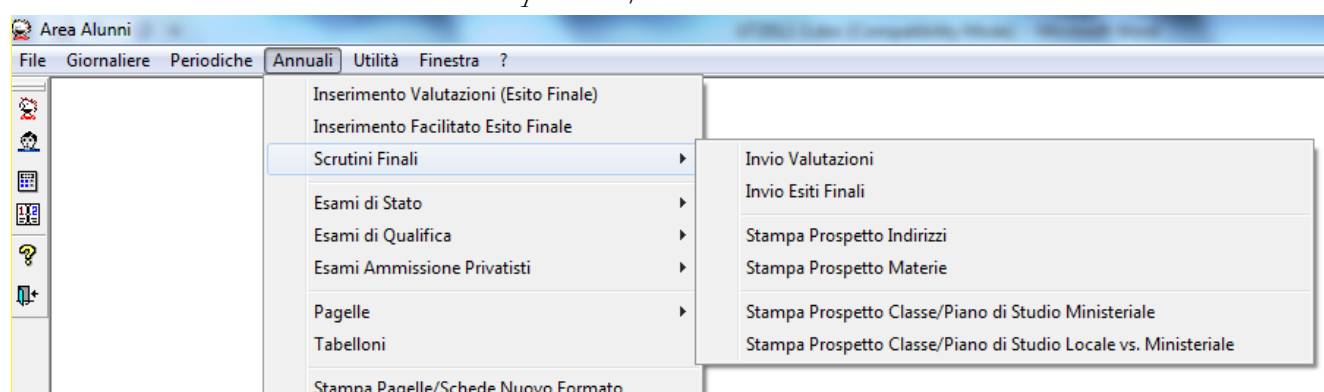

Si accede tramite un filtro selezionando la classe da visualizzare. Se non si seleziona la classe si visualizzeranno i dati di tutte le classi, per la scuola secondaria di I grado, e di tutte le prime, le seconde e le terze, per la scuola secondaria di II grado.

Selezione Stampe

Impostare i valori richiesti per la selezione che si desidera effettuare

Selezione

Anno 2012 / 2013

Classe

OK Help Annulla



**MINISTERO DELL'ISTRUZIONE, DELL'UNIVERSITA' E DELLA RICERCA**  
**UFFICIO SCOLASTICO REGIONALE PER IL**  
**LICEO GINNASIO STATALE**  
 Via ... 10003

**Anno Scolastico 2012/2013**

**STAMPA PROSPETTO MATERIE**

Utente **0001** Fam. ...

Classe	Indirizzo	ID Piano di Studio	Materia LOCALE	Materia TRASCODIFICATA
1 A	SEZIONE CLASSICA (LICEO N.O.)	0285	COMPORMENTO	COMPORMENTO
1 A	SEZIONE CLASSICA (LICEO N.O.)	0285	FILOSOFIA	
1 A	SEZIONE CLASSICA (LICEO N.O.)	0285	FISICA	
1 A	SEZIONE CLASSICA (LICEO N.O.)	0285	LINGUA E CULTURA GRECA	LINGUA E CULTURA GRECA
1 A	SEZIONE CLASSICA (LICEO N.O.)	0285	LINGUA E CULTURA LATINA	LINGUA E CULTURA LATINA
1 A	SEZIONE CLASSICA (LICEO N.O.)	0285	LINGUA E CULTURA STRANIERA (INGLESE)	LINGUA E CULTURA STRANIERA
1 A	SEZIONE CLASSICA (LICEO N.O.)	0285	LINGUA E LETTERATURA ITALIANA	LINGUA E LETTERATURA ITALIANA
1 A	SEZIONE CLASSICA (LICEO N.O.)	0285	MATEMATICA *	MATEMATICA CON INFORMATICA AL PRIMO BIEN
1 A	SEZIONE CLASSICA (LICEO N.O.)	0285	RELIGIONE/MAT.ALTERNATIVA	RELIGIONE CATTOLICA O ATTIVITA' ALTERNATIVE
1 A	SEZIONE CLASSICA (LICEO N.O.)	0285	SCIENZE MOTORIE E SPORTIVE	SCIENZE MOTORIE E SPORTIVE
1 A	SEZIONE CLASSICA (LICEO N.O.)	0285	SCIENZE NATURALI	SCIENZE NATURALI (BIOLOGIA, CHIMICA, SCIENZE DELLA TERR.
1 A	SEZIONE CLASSICA (LICEO N.O.)	0285	STORIA - EDUCAZIONE CIVICA	STORIA
1 A	SEZIONE CLASSICA (LICEO N.O.)	0285	STORIA DELL'ARTE	STORIA DELL'ARTE

Stampa del 10/06/2013 14:49

Selezionando il tasto ‘STAMPA’ , posizionato in basso alla mappa, sarà possibile stampare il prospetto visualizzato.



## STAMPA PROSPETTO CLASSE/PIANO DI STUDI LOCALE VS MINISTERIALE

---

La funzione consente di visualizzare, ed eventualmente stampare, per una classe selezionata o per tutte, l'elenco delle materie previste nel piano di studi locale e le materie ministeriali associate, con l'indicazione della **compatibilità** rispetto alle materie previste dal piano di studi ministeriale.

Si ricorda che la non compatibilità della materia comporta l'impossibilità di avviare la funzione di invio dei dati, pertanto è necessario rendere tutte le materie compatibili con il piano di studi ministeriale. Se è stata predisposta una materia locale non riconducibile ad una ministeriale è possibile associarla alla materia 7777 MATERIA AUTONOMIA

A partire dall'anno scolastico 2012/2013 vengono incluse anche le classi terze delle scuole secondarie di II grado.

**Percorso:** *Annuali-> Scrutini Finali->Stampa Classe/Piano di Studio Locale vs Ministeriale*

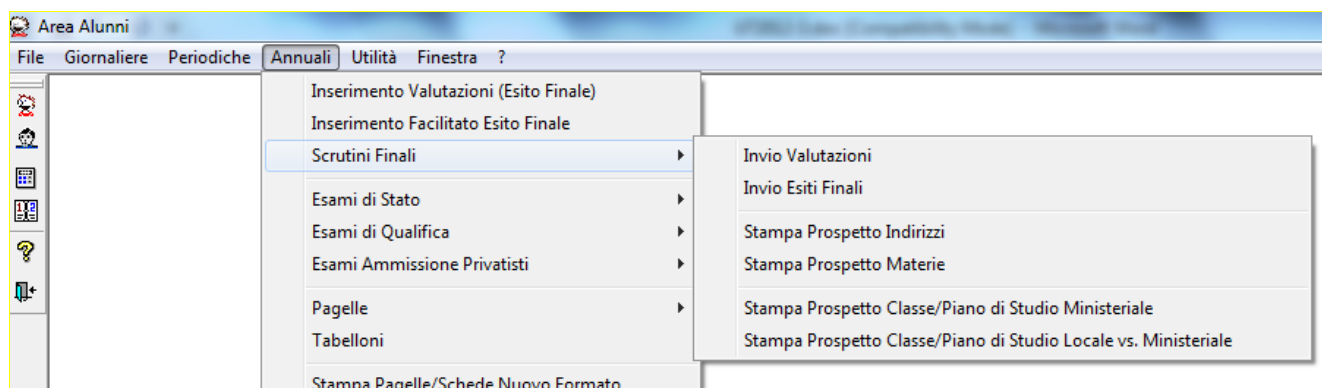

Si accede tramite un filtro selezionando la classe da visualizzare. Se non si seleziona la classe si visualizzeranno i dati di tutte le classi, per la scuola secondaria di I grado, e di tutte le prime, le seconde e le terze, per la scuola secondaria di II grado.

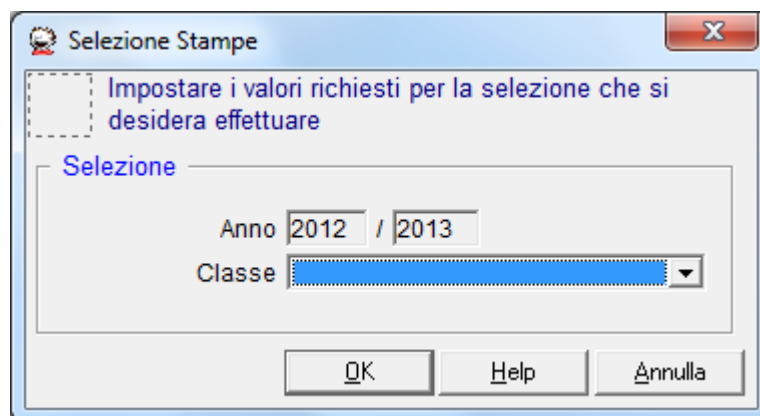

Selezionando il tasto 'STAMPA'  Stampa, posizionato in basso alla mappa, sarà possibile stampare il prospetto visualizzato.

## RILEVAZIONE ESITI SCRUTINI FINALI A.S. 2012/2013

A partire dal corrente anno scolastico è possibile rilevare i dati relativi agli esiti degli scrutini finali solo per le scuole secondarie di II grado.

**Percorso:** *Annuali-> Statistiche -> Rilevazione Esiti Scrutini Finali -> Creazione Statistiche*

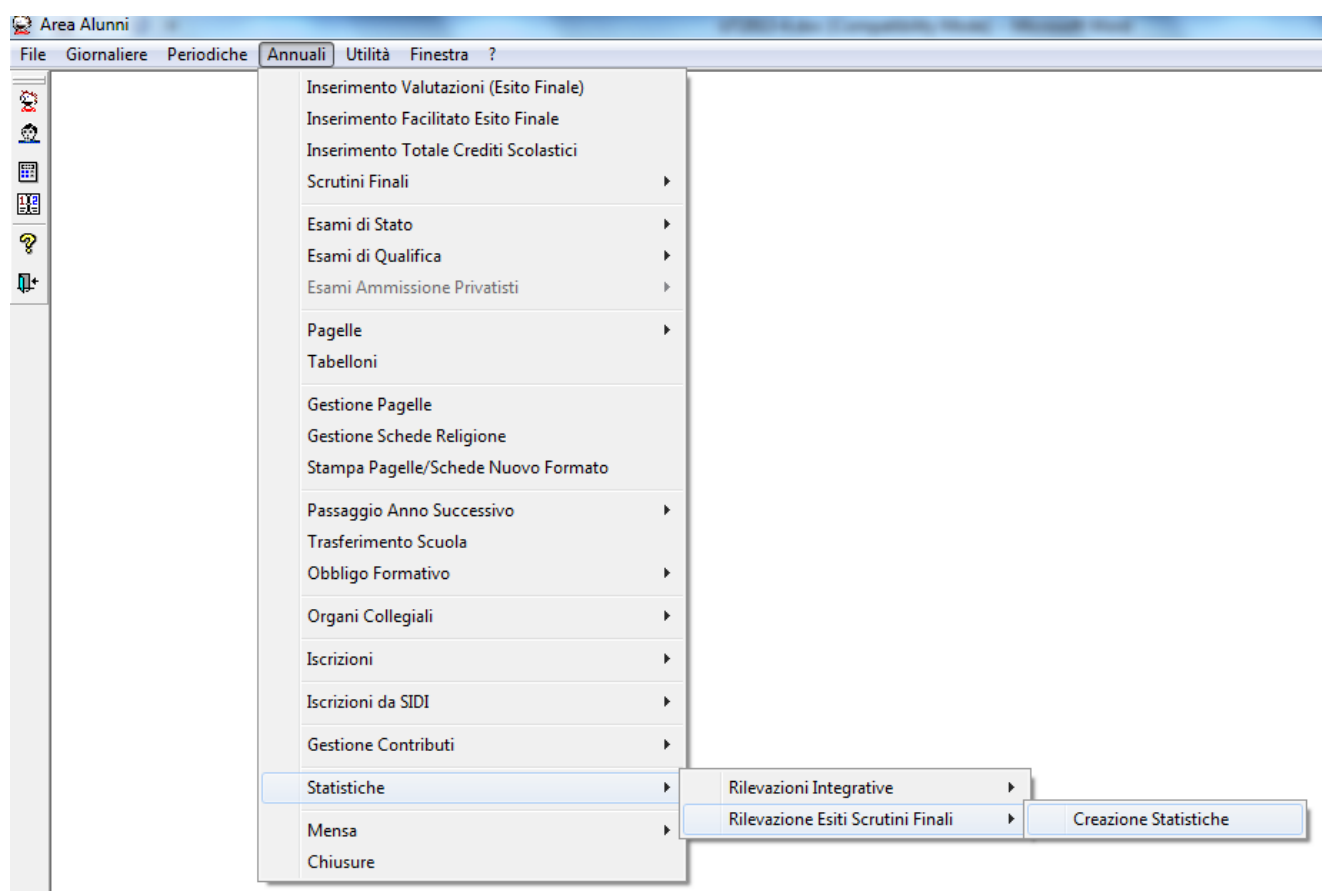

Tale funzione, come è noto, elabora i dati presenti negli archivi della scuola consentendo la visualizzazione e la stampa della scheda di rilevazione.



Filtro Rilevazione Esiti Scrutini Finali

Rilevazione Esiti Scrutini Finali

Selezione Anno e Frazione Temporale

Anno Scolastico 2012 / 2013

Frazione Temporale PENTAMESTRE=07/01/2013

☒ SEZIONE A - STUDENTI PER ANNO DI CORSO

☒ SEZIONE B - ESITI FINALI

OK Help Annulla

Le modifiche apportate al modello ministeriale, come è evidente anche dal filtro, riguardano la cancellazione di alcune sezioni presenti lo scorso anno.

Le scuole primarie e secondarie di II grado, infine, non potranno più utilizzare la funzione.

Riceveranno, eventualmente, il seguente messaggio:

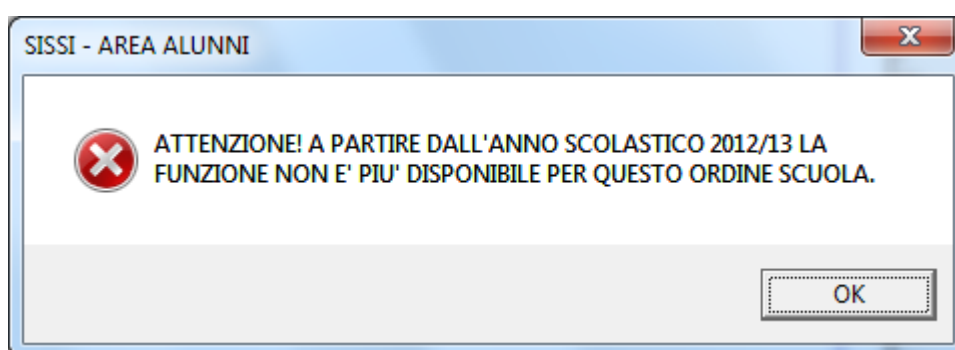

## SEQUENZA OPERAZIONI PROPEDEUTICHE ALL'INVIO DEI PIANI ORARI

Affinché possa essere prodotto il flusso di invio dei Piani Orario effettuare le seguenti verifiche e/o operazioni:

- **Verificare la presenza dell'associazione delle materie locali alle corrette materie ministeriali.**  
Qualora l'associazione non fosse corretta, infatti, potrebbero esserci in seguito problemi nell'associazione delle materie all'indirizzo di maturità ministeriale collegato alla composizione del corso di studi.

### N.B. La materia avente tipologia Religione non può essere associata ad alcun Codice Ministeriale

Per agevolare l'utente nell'associazione del corretto codice ministeriale per le materie che compongono un corso di studio legato ad un dato indirizzo di maturità, forniamo, assieme al presente manuale, un documento excel (Associazione materie ministeriali per indirizzi di maturità 2013.xls), che contiene l'elenco completo per l'anno scolastico 2012-2013.

### ESEMPIO DI CONSULTAZIONE PER L'INDIRIZZO DI MATURITA' ISFU

	A	B	C	D
	Indirizzo di Maturità Ministeriale	Descrizione Indirizzo di Maturità Ministeriale	Materia Ministeriale	Descrizione Materia Ministeriale
1384	ISFU	LINGUISTICO CM 27	M243	EDUCAZIONE FISICA
2354	ISFU	LINGUISTICO CM 27	SG82	FILOSOFIA
3519	ISFU	LINGUISTICO CM 27	M474	ITALIANO
3520	ISFU	LINGUISTICO CM 27	SI47	ITALIANO
3612	ISFU	LINGUISTICO CM 27	SI63	LATINO
4229	ISFU	LINGUISTICO CM 27	SL01	LINGUA STRANIERA
4406	ISFU	LINGUISTICO CM 27	SL08	LINGUAGGI ARTISTICI/VISIVI E STORIA DELL'ARTE
5036	ISFU	LINGUISTICO CM 27	SL36	MATEMATICA - INFORMATICA
7405	ISFU	LINGUISTICO CM 27	SM72	PRIMA LINGUA STRANIERA
7892	ISFU	LINGUISTICO CM 27	Z251	SCIENZE - GEOGRAFIA
8194	ISFU	LINGUISTICO CM 27	SO24	SECONDA LINGUA STRANIERA
8606	ISFU	LINGUISTICO CM 27	SO70	STORIA
9177	ISFU	LINGUISTICO CM 27	SR06	TERZA LINGUA STRANIERA

- **Inserire, se non presenti, le Composizioni Corso di Studi**

da utilizzare poi nella documentazione relativa agli esami di maturità. (verificare al percorso “File – Tabelle – Didattica – Composizione Corsi di Studi”)

Area Alunni - [3ALUFTDN / Indirizzi - Indirizzo di Maturità]

File Modifica Record Utilità Finestra ?

**Indirizzi di Maturità**

Id Indirizzo di Maturità ISFU

Descrizione LINGUISTICO CM 27

Descrizione Diploma LINGUISTICO

Indirizzo di base LINGUISTICO

Descrizione 1ª prova ITALIANO

Descrizione 2ª prova INGLESE

Descrizione 3ª prova TERZA PROVA

Composizione Corso piano orario linguistico

Salva Help Chiudi

SISSI - Sistema Integrato Segreterie Scolastiche Italiane

**N.B. si raccomanda, dopo aver scelto correttamente l'indirizzo di maturità ministeriale delle classi oggetto di esame, di valorizzare le descrizioni delle tre prove di esame e associarlo alla Composizione Corso di pertinenza**

- **Inserire il dettaglio della composizione del corso di studi** (la funzionalità non è stata modificata rispetto agli altri anni)

Area Alunni - [3ALUFTDI / Composizione Corso di Studi]

File Modifica Record Utilità Finestra ?

**Corso di Studi**

Id Comp. Corso: 00000108 Durata in Anni: 5 Ore di insegn. totali: 5040

Descrizione: piano orario linguistico

Ulteriori Elementi

Caratterizzanti

Diritto a partecipazione tirocinio

**Composizione corso di studi**

Prog	Materia	Anni	Ore	Area di competenza	Indirizzo di maturità
01	LINGUA E LETTERATURA ITAL	5	720	Area di base	ISFU
02	LINGUA E CULTURA LATINA	2	144	Area di base	ISFU
03	LINGUA E CULTURA STRANIE	5	612	Area di base	ISFU
04	LINGUA E CULTURA STRANIE	5	648	Area di base	ISFU
05	LINGUA E CULTURA STRANIE	5	648	Area di base	ISFU
06	STORIA E GEOGRAFIA POLITI	5	648	Area di base	ISFU
07	MATEMATICA - INFORMATICA	5	648	Area di base	ISFU
08	SCIENZE NATURALI	5	360	Area di base	ISFU
09	STORIA DELL'ARTE	3	216	Area di base	ISFU
10	SCIENZE MOTORIE E SPORTI	5	180	Area di base	ISFU
11	FILOSOFIA	3	216	Area di base	ISFU

Rinumera Calcolo Salva Help Chiudi

SISSI - Sistema Integrato Segreterie Scolastiche Italiane

**N.B. L'indirizzo di maturità delle materie con tipologia diversa da 'Religione' deve essere quello a cui è associata la composizione del corso di studi**