



*Ministero dell'Istruzione, dell'Università e della Ricerca*

# **Manuale Operativo**

***S.I.S.S.I.***

*Versione 2017/2*

*Integrazioni e aggiornamenti della procedura informatizzata per  
l'Area Alunni:*

***Invio Valutazioni Scrutini Analitici a.s. 2016/2017***

***Invio Esiti Scrutini a.s. 2016/2017***

***Esami di Stato a.s. 2016/2017***

## Indice

|   |   |    |
|---|---|----|
| 1 | GENERALITA' .....   | 3  |
| 2 | BACKUP E CONVERSIONE BASE DATI.....   | 4  |
| 3 | INVIO SCRUTINI FINALI A.S. 2016/17.....   | 5  |
|   | IMPORTAZIONE TABELLE .....  | 5  |
|   | SEQUENZA OPERAZIONI PROPEDEUTICHE ALL'INVIO DEGLI SCRUTINI E DEGLI ESITI FINALI .....     | 6  |
|   | INVIO VALUTAZIONI DEGLI SCRUTINI FINALI - SECONDARIA DI I GRADO .....                     | 7  |
|   | INVIO VALUTAZIONI DEGLI SCRUTINI FINALI - SECONDARIA DI II GRADO.....                     | 9  |
|   | INVIO ESITI DEGLI SCRUTINI FINALI - SECONDARIA DI II GRADO .....                          | 12 |
| 4 | ESAMI DI STATO A.S. 2016/17.....  | 14 |
|   | IMPORTAZIONE TABELLE .....  | 14 |
|   | SEQUENZA OPERAZIONI PROPEDEUTICHE ALL'INVIO DEI PIANI ORARI .....                         | 16 |
|   | INVIO PIANI ORARI.....  | 18 |
|   | SEQUENZA OPERAZIONI PROPEDEUTICHE ALL'IMPORTAZIONE DEGLI ESITI DEGLI ESAMI DI STATO ..... | 19 |
|   | IMPORTAZIONE ESITI ESAMI DI STATO .....   | 20 |

## 1 **GENERALITA'**

Il presente manuale illustra le modalità d'uso dell'applicazione SISSI con riferimento alle funzionalità modificate nell'area Alunni per l'invio degli **scrutini finali analitici per l'a.s. 2016/17 per le scuole secondarie di II grado**; nel dettaglio è stata aggiunta l'informazione del credito scolastico per gli studenti del terzo anno di corso.

Inoltre vengono riportate anche le seguenti procedure, che **non hanno subito modifiche rispetto all'a.s. 2015/16**:

- invio verso il SIDI degli Scrutini Finali Analitici per le scuole secondarie di I grado;
- invio verso il SIDI degli Esiti degli Scrutini Finali per gli studenti frequentanti i percorsi di sussidiarietà complementare delle scuole secondarie di II grado;
- invio verso il SIDI dei piani orari per gli esami di maturità per le scuole secondarie di II grado;
- l'importazione in SISSI degli esiti degli esami di Stato del II ciclo gestiti su SIDI.

### **AGGIORNAMENTO PROCEDURA SISSI**

Per lo scarico degli aggiornamenti del SISSI IN RETE bisogna accedere al *SIDI* → *Gestione Alunni* → *Download* → *DOWNLOAD SISSI in rete*

## **2 BACKUP E CONVERSIONE BASE DATI**

Per la corretta operatività delle funzionalità inserite nella versione 2017/2 di SISSI è necessario effettuare la conversione della base informativa seguendo le istruzioni indicate di seguito:

1. La prima operazione da effettuare è il backup della base dati, da eseguire con le modalità usuali illustrate nel manuale presente nella web intranet al percorso “Sistema scuola – Sissi in rete – Documentazione – Manuale funzioni aggiuntive”.
2. Eseguire l’aggiornamento della release soltanto sul server.
3. Successivamente, dopo aver effettuato il backup degli archivi, è necessario eseguire la conversione della base dati dalla versione 2.8.0 alla versione 2.8.1 dalla postazione server.
4. Una volta eseguiti i primi 3 passi è possibile lanciare il kit di aggiornamento anche sulle postazioni client.
5. Se l’applicazione è installata nella versione SISSI in rete, questa operazione dovrà essere eseguita tramite l’attivazione della funzionalità specifica (Programmi --> Sissi --> Utilità --> Area Conversioni).

### 3 INVIO SCRUTINI FINALI A.S. 2016/17

#### IMPORTAZIONE TABELLE

---

Se si desidera effettuare la rilevazione degli esiti degli scrutini finali 2016/17 per le scuole secondarie di II grado (mediante la funzione

*Annuali → Statistiche → Rilevazione Esiti Scrutini Finali → Creazione Statistiche*

che non ha subito variazioni) è necessario importare (da *File → Importazioni...* ) le tabelle:

- ✓ Modelli Stampe
- ✓ Gruppi Stampe

utilizzando l'opzione per l'elaborazione "Aggiornamento Completo":

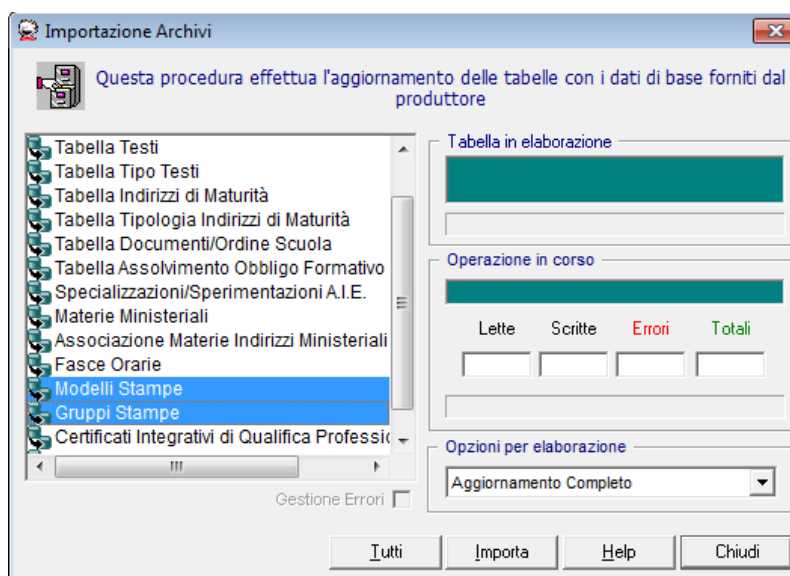

## **SEQUENZA OPERAZIONI PROPEDEUTICHE ALL'INVIO DEGLI SCRUTINI E DEGLI ESITI FINALI**

---

Affinché possa essere prodotto il flusso di invio delle valutazioni per tutti gli studenti del I grado e per gli studenti del 1°, 2°, 3° e 4° anno del II grado assicurarsi che:

- sia stata effettuata l'importazione degli archivi Ministeriali per l'a.s. 2016/17 tramite la funzionalità di Sissi  
*File -> Tabelle -> Didattica-> Importazioni da SIDI -> Archivi Ministeriali*
- siano state effettuate le operazioni di importazione e sincronizzazione degli archivi scolastici e degli archivi alunni per l'a.s. 2016/17 (come descritto nel manuale utente 2016/4) tramite le funzionalità di Sissi  
*File -> Tabelle -> Didattica -> Importazioni da SIDI -> Archivi Scolastici*  
*File -> Tabelle -> Didattica -> Importazioni da SIDI -> Archivi Alunni*  
*File -> Tabelle -> Didattica -> Sincronizzazione SISSI-SIDI -> Archivi Scolastici*  
*File -> Tabelle -> Didattica -> Sincronizzazione SISSI-SIDI -> Archivi Alunni*
- siano state raccordate le frazioni temporali locali con quelle SIDI tramite la funzionalità di Sissi  
*File – Tabelle – Didattica – Frazioni Temporali*
- siano stati importati gli esiti ed i voti SIDI tramite le seguenti funzionalità di OpenSissi:  
*Utilità – Tipologiche Ministeriali – Download – Area Alunni - Download Esiti*  
*Utilità – Tipologiche Ministeriali – Download – Area Alunni - Download Voto*
- siano stati trascodificati gli esiti ed i voti locali utilizzati nella funzione di inserimento delle valutazioni finali per l'ordine scuola interessato tramite le seguenti funzionalità di OpenSissi:  
*Utilità – Tipologiche Ministeriali – Trascodifica – Area Alunni – Trascodifica Esiti*  
*Utilità – Tipologiche Ministeriali – Trascodifica – Area Alunni – Trascodifica Voto*

Ricordiamo che è obbligatorio trascodificare anche i giudizi della materia *Religione*; i valori SIDI ammissibili sono:

*15 SUFFICIENTE*  
*16 BUONO*  
*17 MOLTO*  
*19 DISTINTO*  
*20 MOLTISSIMO*  
*24 OTTIMO*  
*201 INSUFFICIENTE*

## INVIO VALUTAZIONI DEGLI SCRUTINI FINALI - SECONDARIA DI I GRADO

---

La funzionalità, attivabile al percorso

*Annuali -> Scrutini Finali -> Invio Valutazioni*

non ha subito modifiche rispetto all'a.s. 2016/17.

Alla conferma del filtro di attivazione saranno visualizzati i dati degli alunni frequentanti, ordinati per sezione ed anno di corso.

Si ricorda che vengono considerati anche gli alunni 'Trattenuti', che saranno ritenuti 'Completi', e quindi inviabili, anche in assenza, o in presenza parziale, di valutazioni.

Nell'elenco prospettato risultano selezionati di default gli alunni con stato sincronizzazione 'SI' e stato valutazioni 'COMPLETO', ovvero:

- che risultino sincronizzati con il SIDI
- per i quali siano state inserite le valutazioni finali per una frazione temporale finale trascodificata (con la FT SIDI)
- per i quali siano state inserite le valutazioni finali utilizzando voti (numerici) trascodificati (con voti SIDI compresi tra 1 e 10)
- per i quali siano state completate tutte le valutazioni della frazione temporale finale
- per i quali sia stato inserito un esito trascodificato (con SIDI)
- per i quali sia stato attribuito un esito dello scrutinio congruente con i voti ottenuti (ad. es. un voto positivo con un esito positivo ma non un voto negativo con un esito positivo)
- per i quali sia stato attribuito un esito dello scrutinio congruente con l'anno di corso

Selezionando il pulsante "Esporta" si avvierà l'operazione di estrazione e invio del flusso verso il SIDI.

Nel caso in cui uno o più alunni non fossero 'esportabili' per i motivi sopradescritti (quindi non selezionati all'apertura della funzione), il flusso sarà inviato ugualmente scartando gli alunni con stato 'Non completo'; l'utente verrà avvertito che alcuni alunni saranno scartati:

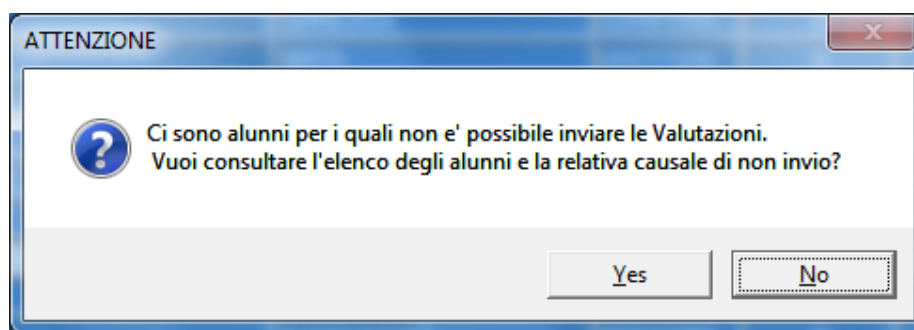

Selezionando 'Sì' l'utente potrà consultare l'elenco contenente: tipologia di errore, descrizione errore, cognome e nome, classe e sezione dell'alunno per il quale è stato rilevato l'errore ed il riferimento alla funzione da utilizzare per la correzione del dato mancante o errato.

A questo punto apparirà la finestra delle credenziali SIDI; inserite quest'ultime, si potrà procedere con l'operazione di estrazione ed invio del flusso per gli alunni evidenziati:

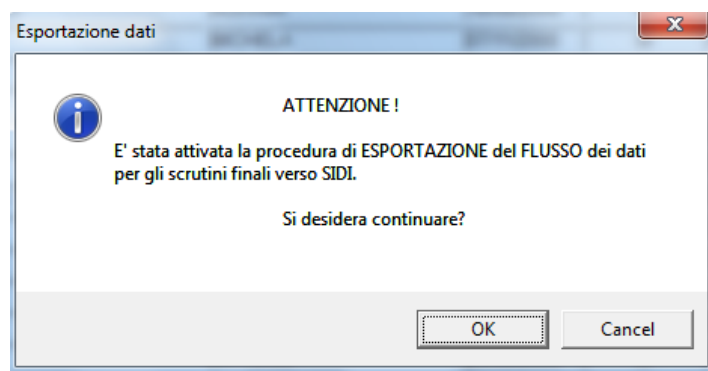

All'ok verrà presentata la seguente mappa:

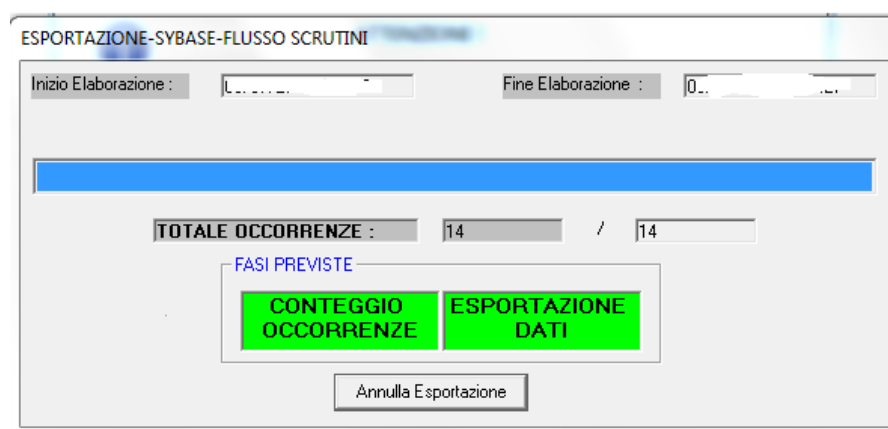

L'utente dovrà pertanto attendere fino a quando non apparirà il messaggio indicante che l'operazione di esportazione è stata completata.

#### OSSERVAZIONE:

Mediante il pulsante *Situazione Stato Flusso* è possibile verificare lo stato dell'ultimo flusso degli scrutini inviato al sistema centrale SIDI. Dopo aver digitato le credenziali, appare una box contenente l'informazione richiesta. Lo stato del flusso sarà valorizzato con uno dei seguenti valori:

- Flusso inviato
- Preview disponibile
- Invio annullato dalla scuola
- Conferma dati in corso
- Conferma dati avvenuta con successo
- Conferma dati avvenuta con errori

Nel caso in cui la scuola non ha effettuato nessun invio oppure ha effettuato una scelta operativa diversa da 'Trasmissione flussi' verrà restituito un apposito diagnostico.



## INVIO VALUTAZIONI DEGLI SCRUTINI FINALI - SECONDARIA DI II GRADO

---

La funzionalità, attivabile al percorso

*Annuali -> Scrutini Finali -> Invio Valutazioni*

consente l'invio delle valutazioni finali ottenute dagli studenti del 1°, 2°, 3° e 4° anno della scuola secondaria di II grado; per l'a.s. 2016/17 è stata modificata al fine di consentire l'invio dell'informazione del credito scolastico per gli studenti frequentanti il 3° anno.

Si ricorda che rimangono esclusi da questa gestione gli studenti frequentanti i percorsi di sussidiarietà complementare (indirizzi ministeriali con classificazione Q3 e/o Q4), per i quali va inviato solo l'esito finale (vedi paragrafo successivo).

Alla conferma del filtro di attivazione saranno visualizzati i dati degli alunni frequentanti, ordinati per sezione ed anno di corso. I dati mostrati per ogni alunno saranno, tra gli altri:

- *Anno scolastico in corso*
- *classe e sezione dell'alunno*
- *identificativo alunno SISSI*
- *identificativo alunno SIDI*
- *dati anagrafici dell'alunno*
- *stato delle valutazioni (Completo/Non Completo)*
- *stato sincronizzazione alunno (SI/NO)*
- *esito scrutinio*
- *esito integrazione scrutinio*

Nell'elenco prospettato risultano selezionati di default gli alunni con stato sincronizzazione 'SI' e stato valutazioni 'COMPLETO', ovvero:

- che risultino sincronizzati con il SIDI
- per i quali siano state inserite le valutazioni finali per una frazione temporale finale trascodificata (con la FT SIDI)
- per i quali siano state inserite le valutazioni finali utilizzando voti (numerici) trascodificati (con voti SIDI compresi tra 1 e 10)
- per i quali siano state completate tutte le valutazioni della frazione temporale finale
- per i quali sia stato inserito un esito trascodificato (con SIDI)
- per i quali sia stato attribuito un esito dello scrutinio congruente con i voti ottenuti (ad. es. un voto positivo con un esito positivo ma non un voto negativo con un esito positivo)
- per i quali sia stato attribuito un esito dello scrutinio congruente con l'anno di corso
- per i quali sia stato attribuito un esito integrazione dello scrutinio congruente con l'esito finale dello scrutinio

*N.B. I licei classici devono anche controllare che siano corretti i valori di anno di corso ed anno cronologico, come mostrato di seguito:*

Selezionando il pulsante "Esporta" si avvierà l'operazione di estrazione ed invio del flusso verso il SIDI.

Nel caso in cui uno o più alunni non fossero 'esportabili' per i motivi sopradescritti (quindi non selezionati all'apertura della funzione), il flusso sarà inviato ugualmente scartando gli alunni con stato 'Non completo'; l'utente verrà avvertito che alcuni alunni saranno scartati:

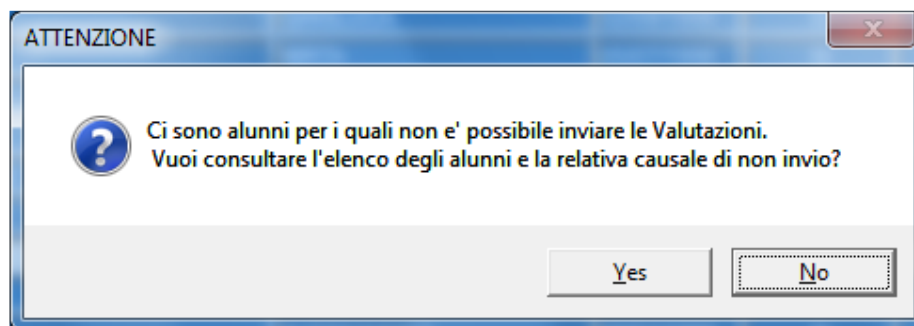

Selezionando 'Sì' l'utente potrà consultare l'elenco contenente: tipologia di errore, descrizione errore, cognome e nome, classe e sezione dell'alunno per il quale è stato rilevato l'errore ed il riferimento alla funzione da utilizzare per la correzione del dato mancante o errato.

A questo punto apparirà la finestra delle credenziali SIDI; inserite ques'ultime si potrà procedere con l'operazione di estrazione ed invio del flusso per gli alunni dell'Istituto:

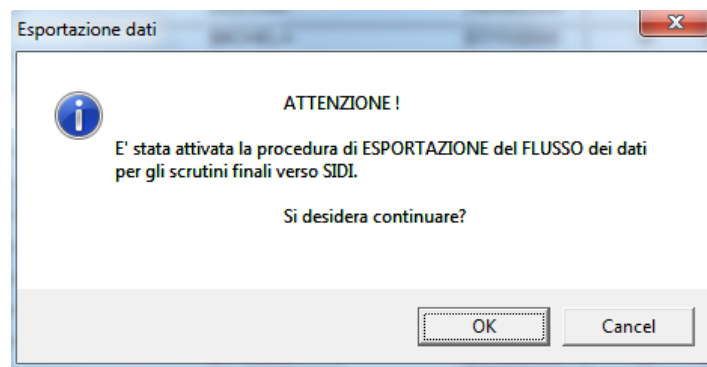

All'ok verrà presentata la seguente mappa:

ESPORTAZIONE-SYBASE-FLUSSO SCRUTINI

Inizio Elaborazione : [ ] Fine Elaborazione : [0..]

TOTALE OCCORRENZE : 14 / 14

FASI PREVISTE

CONTEGGIO OCCORRENZE ESPORTAZIONE DATI

Annulla Esportazione

L'utente dovrà pertanto attendere fino a quando non apparirà il messaggio indicante che l'operazione di esportazione è stata completata.

#### OSSERVAZIONE:

Mediante il pulsante *Situazione Stato Flusso* è possibile verificare lo stato dell'ultimo flusso degli scrutini inviato al sistema centrale SIDI. Dopo aver digitato le credenziali, appare una box contenente l'informazione richiesta. Lo stato del flusso sarà valorizzato con uno dei seguenti valori:

- Flusso inviato
- Preview disponibile
- Invio annullato dalla scuola
- Conferma dati in corso
- Conferma dati avvenuta con successo
- Conferma dati avvenuta con errori

Nel caso in cui la scuola non ha effettuato nessun invio oppure ha effettuato una scelta operativa diversa da 'Trasmissione flussi' verrà restituito un apposito diagnostico.

## INVIO ESITI DEGLI SCRUTINI FINALI - SECONDARIA DI II GRADO

---

La funzione, attivabile al percorso

*Annuali -> Scrutini Finali -> Invio Esiti Finali*

non ha subito modifiche rispetto all'a.s. 2016/17.

Essa consente di esportare verso il sistema SIDI i dati relativi agli esiti finali degli studenti frequentanti i percorsi di sussidiarietà complementare delle scuole secondarie di II grado, ovvero frequentanti indirizzi appartenenti alle seguenti classificazioni ministeriali:

- ✓ **Q3 - Sussidiarietà complementare - percorso triennale (solo qualifica IeFP)**
- ✓ **Q4 - Sussidiarietà complementare - percorso quadriennale (diploma IeFP)**

Alla conferma del filtro di attivazione saranno visualizzati i dati degli alunni frequentanti, ordinati per sezione ed anno di corso. I dati mostrati per ogni alunno saranno:

- Anno Scolastico
- classe e sezione dell'alunno
- identificativo alunno SISSI
- identificativo alunno SIDI
- dati anagrafici dell'alunno
- stato sincronizzazione alunno (SI/NO)
- validità dell'anno scolastico (SI/NO)
- esito scrutinio
- esito integrazione scrutinio

Nell'elenco prospettato saranno selezionati di default gli studenti i cui dato sono "esportabili", ovvero gli studenti:

- che risultino sincronizzati con il SIDI
- per i quali sia stato inserito un esito locale trascodificato con un esito SIDI ammissibile

Selezionando il pulsante "Esporta" si avvierà l'operazione di estrazione ed invio del flusso verso il SIDI.

Nel caso in cui uno o più alunni non fossero 'esportabili' per i motivi sopradescritti (quindi non selezionati all'apertura della funzione), il flusso sarà inviato ugualmente scartando gli alunni con stato 'Non completo'; l'utente verrà avvertito che alcuni alunni saranno scartati e potrà consultarne l'elenco.

A questo punto apparirà la finestra delle credenziali SIDI; inserite ques'ultime si potrà procedere con l'operazione di estrazione ed invio del flusso per gli alunni evidenziati:

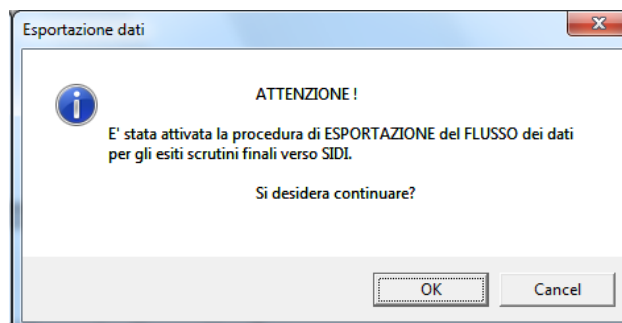

All'ok verrà presentata la seguente mappa:

ESPORTAZIONE-SYBASE-FLUSSO ESITI SCRUTINI

Inizio Elaborazione : [ ] Fine Elaborazione : [ ]

TOTALE OCCORRENZE : 29 / 29

FASI PREVISTE

CONTEGGIO OCCORRENZE ESPORTAZIONE DATI

Annulla Esportazione

L'utente dovrà pertanto attendere fino a quando non apparirà il messaggio indicante che l'operazione di esportazione è stata completata.

**OSSERVAZIONE:**

Mediante il pulsante *Situazione Stato Flusso* è possibile verificare lo stato dell'ultimo flusso degli esiti inviato al sistema centrale SIDI. Dopo aver digitato le credenziali, appare una box contenente l'informazione richiesta.

## 4 ESAMI DI STATO A.S. 2016/17

### IMPORTAZIONE TABELLE

---

Prima di iniziare la fase di elaborazione per l'invio dei Piani Orari per gli esami di maturità è necessario importare (da *File* → *Importazioni...* ) le tabelle

- ✓ Tabella Indirizzi di Maturità
- ✓ Tabella Tipologia Indirizzi di Maturità

con l'opzione per l'elaborazione “Inserisci nuovi e cancella vecchi” e le tabelle

- ✓ Materie Ministeriali
- ✓ Associazione Materie Indirizzi Ministeriali

con l'opzione per l'elaborazione “Aggiornamento Completo”:

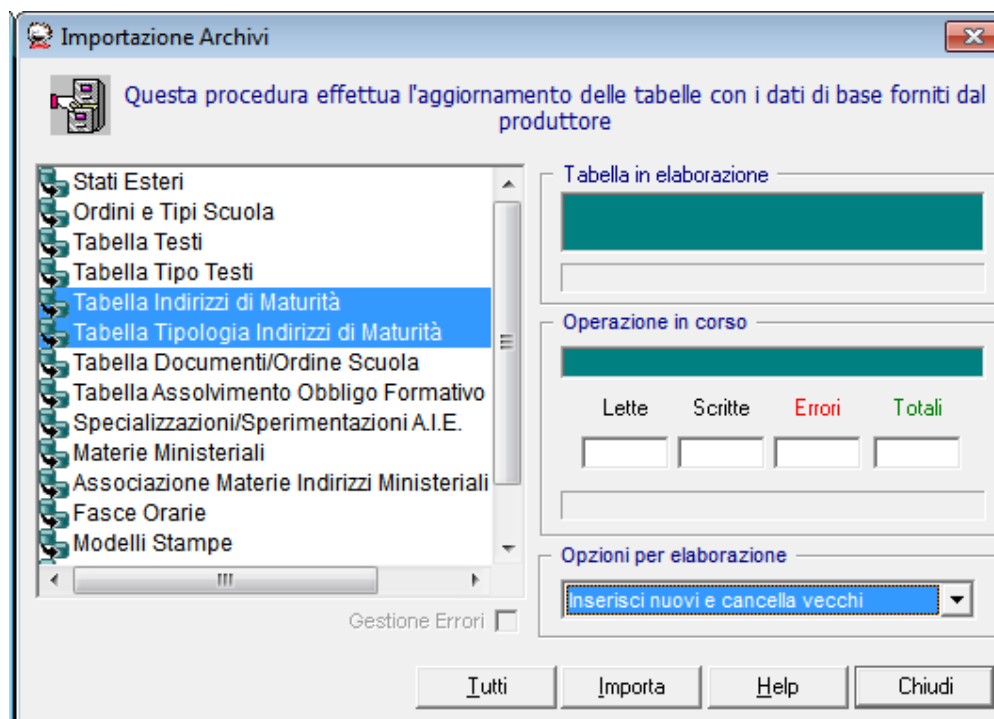

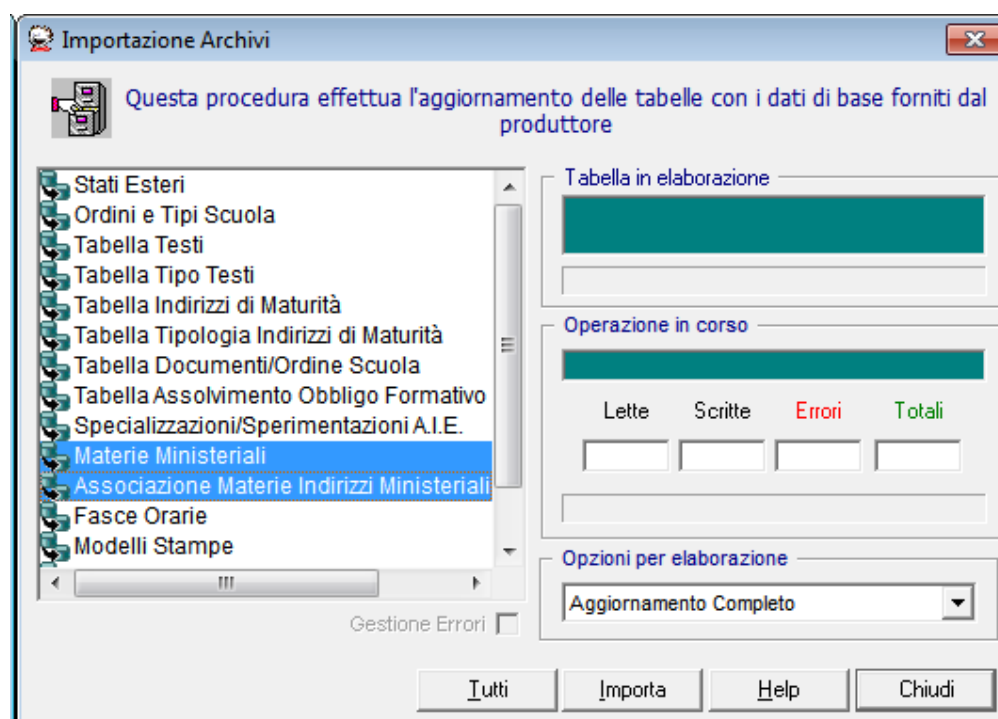

## SEQUENZA OPERAZIONI PROPEDEUTICHE ALL'INVIO DEI PIANI ORARI

Affinché possa essere prodotto il flusso di invio dei piani orari è necessario effettuare le seguenti verifiche e/o operazioni:

- **Verificare la corretta associazione delle discipline locali alle materie ministeriali.**

Qualora l'associazione non fosse corretta, infatti, potrebbero esserci in seguito problemi nell'associazione delle materie all'indirizzo di maturità ministeriale collegato alla composizione del corso di studi.

**N.B. La materia avente tipologia Religione non può essere associata ad alcun Codice Ministeriale**

Per agevolare l'utente nell'associazione del corretto codice ministeriale per le discipline che compongono un corso di studio legato ad un dato indirizzo di maturità, forniamo, assieme al presente manuale, un documento excel (*Associazione materie ministeriali per indirizzi di maturità 2017.xls*) contenente l'elenco completo per l'anno scolastico 2016/2017.

### ESEMPIO DI CONSULTAZIONE PER L'INDIRIZZO DI MATURITA' LI04

|      | A                     | B                     | C             | D  |
|------|-----------------------|-----------------------|---------------|--|
| 1    | INDIRIZZO DI MATURITÀ | DESCRIZIONE INDIRIZZO | CM DISCIPLINA | DESCRIZIONE DISCIPLINA                       |
| 1092 | LI04                  | LINGUISTICO           | I555          | SCIENZE MOTORIE E SPORTIVE                   |
| 1093 | LI04                  | LINGUISTICO           | I055          | STORIA DELL'ARTE                             |
| 1094 | LI04                  | LINGUISTICO           | I048          | SCIENZE NATURALI (BIO. CHIM. SC.DELLA TERRA) |
| 1095 | LI04                  | LINGUISTICO           | I047          | FISICA                                       |
| 1096 | LI04                  | LINGUISTICO           | I043          | MATEMATICA                                   |
| 1097 | LI04                  | LINGUISTICO           | I133          | FILOSOFIA                                    |
| 1098 | LI04                  | LINGUISTICO           | I040          | STORIA                                       |
| 1099 | LI04                  | LINGUISTICO           | I033          | LINGUA E CULTURA STRANIERA 3                 |
| 1100 | LI04                  | LINGUISTICO           | I027          | LINGUA E CULTURA STRANIERA 2                 |
| 1101 | LI04                  | LINGUISTICO           | I026          | LINGUA E CULTURA STRANIERA 1                 |
| 1102 | LI04                  | LINGUISTICO           | I011          | LINGUA E LETTERATURA ITALIANA                |
| 1544 |                       |                       |               |  |



- **Inserire, se non presenti, le Composizioni Corso di Studi** (verificare al percorso “File – Tabelle – Didattica – Composizione Corsi di Studi”) da utilizzare poi nella documentazione relativa agli esami di maturità.

**N.B. Si raccomanda, dopo aver scelto correttamente l'indirizzo di maturità ministeriale delle classi oggetto di esame, di valorizzare le descrizioni delle tre prove di esame e associarlo alla Composizione Corso di pertinenza.**

- **Inserire il dettaglio della composizione del corso di studi**  
(la funzionalità non è stata modificata rispetto agli altri anni)

**N.B. L'indirizzo di maturità delle materie con tipologia diversa da 'Religione' deve essere quello a cui è associata la composizione del corso di studi.**

## INVIO PIANI ORARI

La funzione, attivabile al percorso

*Annuali -> Esami di Stato -> Esportazione Piani Orari*

non ha subito modifiche rispetto all'a.s. 2014/15.

Essa consente di esportare verso il sistema SIDI i dati relativi ai piani orari delle classi i cui alunni sostengono l'Esame di Stato; tale operazione è propedeutica all'importazione dei dati degli esiti degli esami di stato gestiti sul sistema SIDI.

All'attivazione della funzione sarà visualizzato l'elenco dei piani orari della scuola e risulteranno selezionati di default i piani con stato 'COMPLETO', ovvero "esportabili" verso il SIDI.

Selezionando il pulsante "Esporta" si avvierà l'operazione di estrazione ed invio del flusso verso il SIDI.

Nel caso in cui uno o più piani non fossero "esportabili" per i motivi sopradescritti, il flusso sarà inviato ugualmente scartando i piani con stato 'NON COMPLETO'; l'utente verrà avvertito della circostanza:

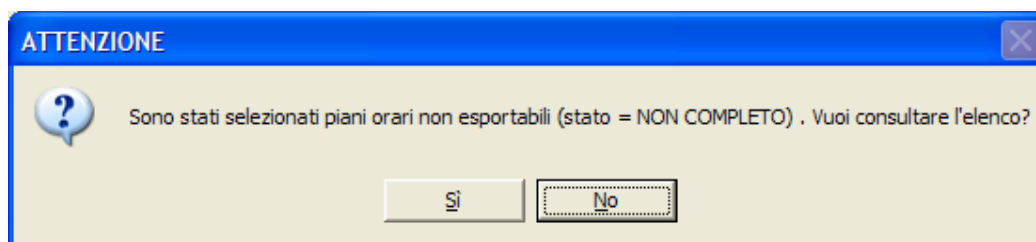

Selezionando 'Sì' l'utente potrà consultare il log con l'evidenza degli errori riscontrati e le indicazioni per rendere lo stato del piano orario completo e, quindi, esportabile:

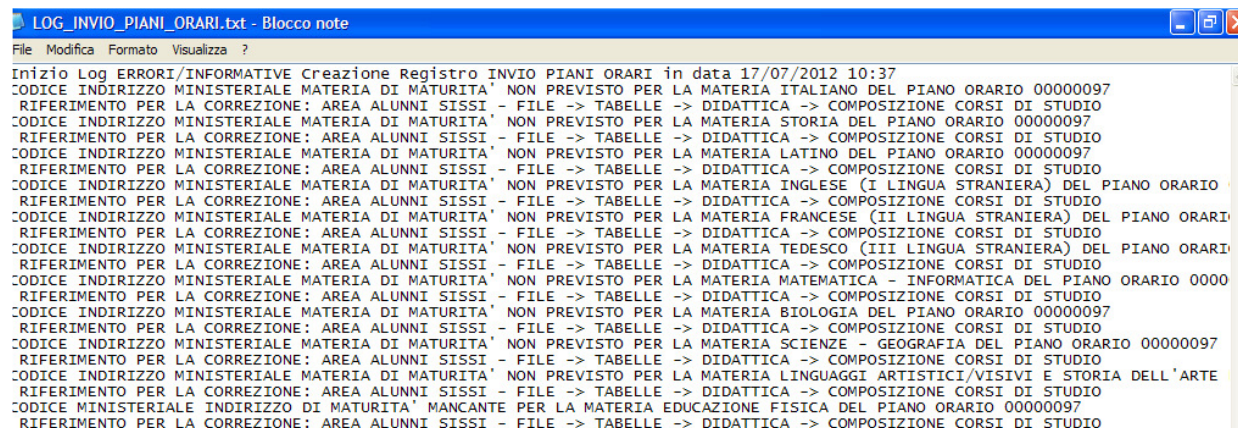

A questo punto apparirà la finestra delle credenziali SIDI; inserite quest'ultime si potrà procedere con l'operazione di estrazione ed invio del flusso per le occorrenze evidenziate.

**SEQUENZA OPERAZIONI PROPEDEUTICHE ALL'IMPORTAZIONE DEGLI ESITI  
DEGLI ESAMI DI STATO**

---

Affinché possano essere importati con successo da SIDI in SISSI gli esiti degli Esami di Stato 2016/2017 è necessario effettuare le seguenti verifiche e/o operazioni (per ciascun plesso d'interesse):

- verificare che siano state effettuate le operazioni di importazione e sincronizzazione degli archivi scolastici e degli archivi alunni per l'a.s. 2016/17 (come descritto nel manuale utente 2016/4) tramite le funzionalità di Sissi:

*File -> Tabelle -> Didattica -> Importazioni da SIDI -> Archivi Scolastici*

*File -> Tabelle -> Didattica -> Importazioni da SIDI -> Archivi Alunni*

*File -> Tabelle -> Didattica -> Sincronizzazione SISSI-SIDI -> Archivi Scolastici*

*File -> Tabelle -> Didattica -> Sincronizzazione SISSI-SIDI -> Archivi Alunni*

- inserire, se non presenti, gli Indirizzi di Maturità nella funzione di Sissi:

*File -> Tabelle -> Didattica -> Indirizzi di Maturità*

(dopo aver scelto correttamente l'indirizzo di maturità ministeriale delle classi oggetto di esame, valorizzare le descrizioni delle tre prove di esame e associarlo alla Composizione Corso di pertinenza)

- verificare che siano stati importati e trascodificati gli esiti SIDI tramite le seguenti funzionalità di OpenSissi:

*Utilità – Tipologiche Ministeriali – Download – Area Alunni - Download Esiti*

*Utilità – Tipologiche Ministeriali – Trascodifica – Area Alunni – Trascodifica Esiti*

(gli esiti SIDI 'AMMESSO/A', 'NON AMMESSO/A', 'PROMOSSO/A', 'NON PROMOSSO/A', 'SOSPENSIONE DEL GIUDIZIO' devono risultare associati ad esiti locali)

- verificare che, per gli studenti che devono sostenere l'esame, siano stati inseriti i crediti degli ultimi 3 anni mediante la funzionalità di Sissi:

*File - Archivi Base – Anagrafico Alunni – Altri Dati – Curriculum*

(se i crediti non sono presenti inserire le valutazioni finali per gli studenti interessati)

- accedere alla funzionalità del SIDI – Gestione Alunni

*Esiti Esami di Stato – Trasmissione Dati – Esportazione Dati*

per prenotare, e successivamente scaricare, gli zip relativi alle commissioni d'esame d'interesse

- copiare i files .zip scaricati dal SIDI nella cartella \SISSI\APP\ALU\PRG\ESAMI della postazione SISSI dove si desidera effettuare la fase di importazione ed estrarne i files in essi contenuti (effettuare la decompressione dei files .zip nella directory \SISSI\APP\ALU\PRG\ESAMI e non in una sottodirectory)

## IMPORTAZIONE ESITI ESAMI DI STATO

La funzionalità, attivabile al percorso

*Annuali -> Esami di Stato -> CaricamentoEsiti*

non ha subito modifiche rispetto all'a.s. 2014/15.

Essa consente l'importazione nel sistema locale SISSI degli esiti degli Esami di Stato di tutti gli alunni frequentanti la scuola operante che hanno sostenuto l'Esame di Stato.

Prima di attivare la funzione è necessario effettuare il download del file .zip dei dati dal SIDI, che avrà un nome contenente il codice commissione, ovvero del tipo:

*CodicePlessoCodiceCommissione2011ESCASIDI20120104aaaammgghmm.zip*

A questo punto bisogna collocarlo nella directory \SISSI\APP\ALU\PRG\ESAMI ed estrarne i files in esso contenuti (nella directory \SISSI\APP\ALU\PRG\ESAMI e non in una sottodirectory):

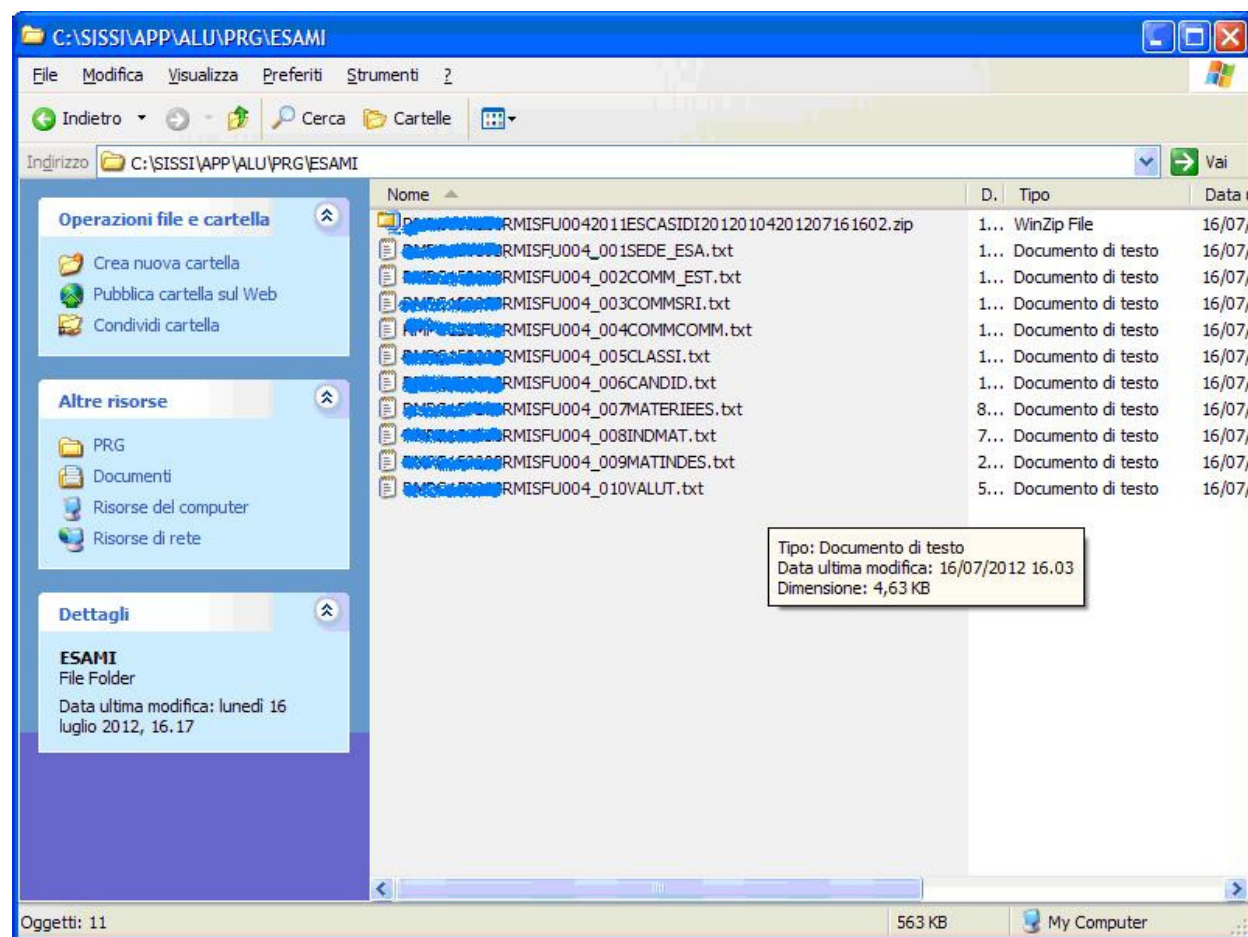

Nell'esempio il codice commissione è **RMISFU004**

Attivando la funzione, verrà visualizzata una maschera di filtro. Inserendo il codice della commissione (nel nostro esempio è **RMISFU004**) e selezionato **Carica**, un messaggio avviserà l'utente dell'avvenuto corretto caricamento dei dati, in caso contrario un log a video esporrà le motivazioni del mancato caricamento (il log, *LOG\_CARICAMENTO\_ESITI\_ESAMI.txt* è comunque sempre disponibile sotto C):

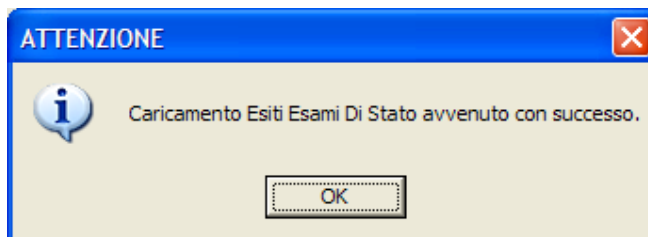

Quando l'operazione sarà finita:

- la commissione, se non presente sul sistema locale, sarà inserita, altrimenti, la sua descrizione sarà allineata a quella SIDI,
- nelle classi terminali, se sincronizzate, collegate alla commissione sarà aggiornato l'indirizzo di maturità ed agganciata la commissione come da dati SIDI,
- sui candidati, se sincronizzati, saranno aggiornati i crediti degli ultimi 3 anni utili frequentati nel plesso come da dati SIDI,
- le schede esami dei candidati saranno inserite o aggiornate come da dati SIDI
- l'esito e la votazione finale relativi al curriculum dell'ultimo anno, saranno aggiornati (se agli esiti SIDI 'PROMOSSO/A' e 'NON PROMOSSO/A' corrispondono esiti locali)

**Area Alunni - [3ALUFBC / Situazioni Scolastiche]**

File Modifica Record Utilità Finestra ?

Curriculum Varie Trasferimenti Attività O/F **Esami**

**Esami** Data Caricamento Esiti Esami 16/07/2016

Commissione IV COMM. LINGUISTICO PRESENTE

Comp. Corso corso studi 5G/5F Indirizzo di Maturità LINGUISTICO CM 27

Ulteriori Specificazioni

| Votazioni          |         | Prove scritte       |                       |  |        |
|--------------------|---------|---------------------|-----------------------|--|--------|
| Prova Scritta      | 45 /45  | 1^ italiano         | Analisi del testo     |  | 15 /15 |
| Colloquio          | 30 /30  | 2^ lingua straniera |                       |  | 15 /15 |
| Credito Scolastico | 23 /25  | 3^ terza prova      | trattazione sintetica |  | 15 /15 |
| Punteggio Aggiunto | /5      |                     |                       |  |        |
| Votazione Finale   | 98 /100 |                     |                       |  |        |
| Lode               |         |                     |                       |  |        |



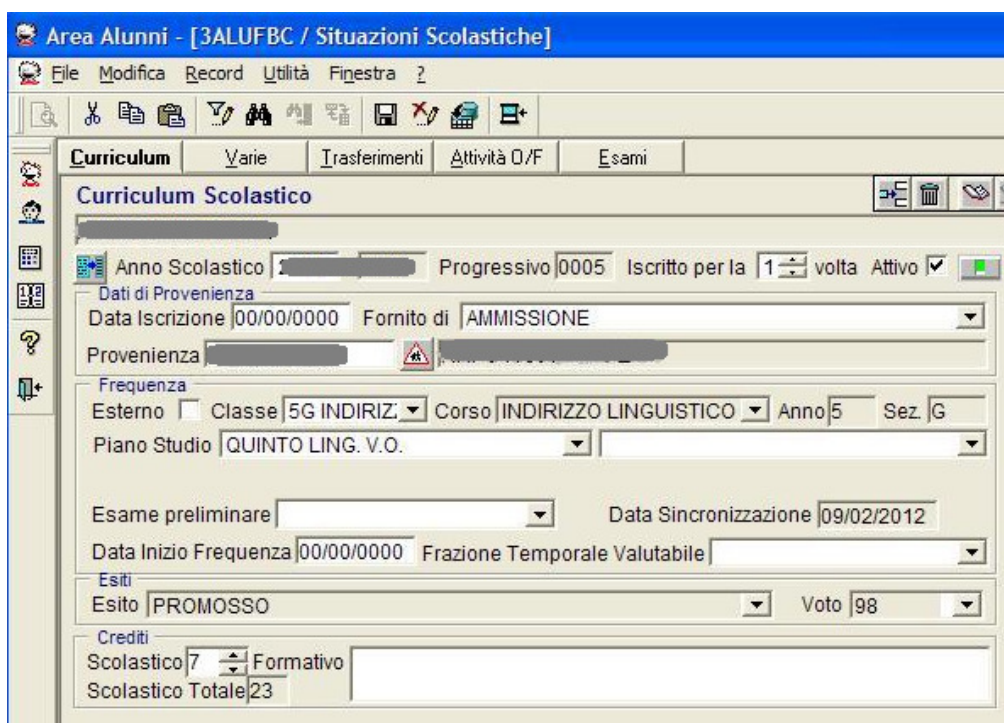

Nel caso in cui nella maschera di filtro della funzione di importazione degli esiti non si valorizzi la commissione, verrà visualizzato il seguente messaggio bloccante:

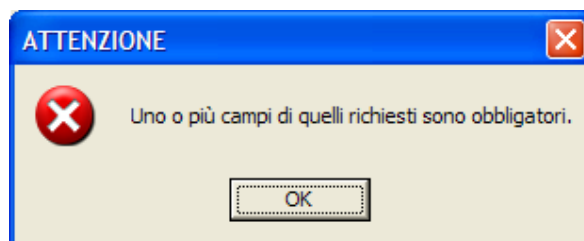

Nel caso in cui, invece, l'utente inserisca il codice di una commissione (ad esempio RMISFU003) per cui non si è effettuato lo scarico dei dati dal SIDI oppure si è effettuato ma non sono stati estratti nella cartella \SISSI\APP\ALU\PRG\ESAMI i files dello zip corrispondente, pur essendo lo zip presente nella medesima cartella, comparirà un messaggio del tipo:

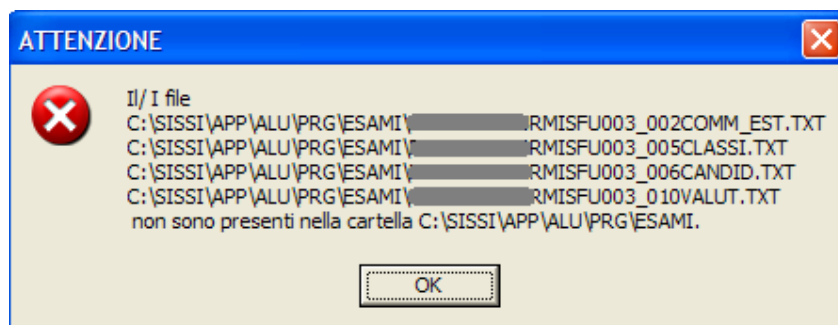

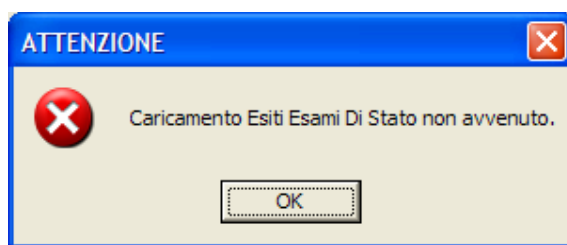

e la procedura di caricamento automatico dei dati non avrà luogo.

In fase iniziale, inoltre, potrebbe apparire uno di questi messaggi se non si è ottemperato a quanto indicato nel precedente paragrafo (trascodifica esiti):

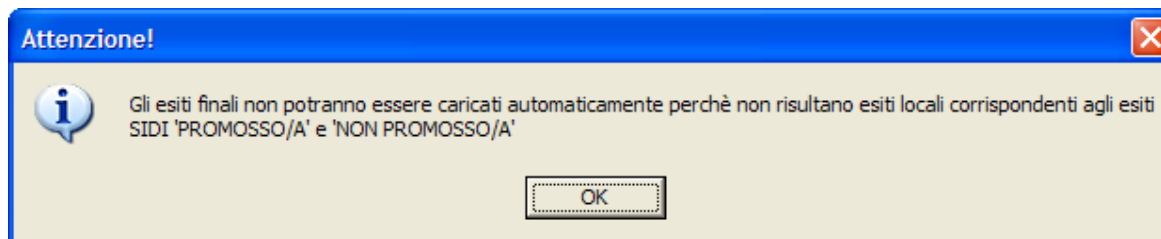
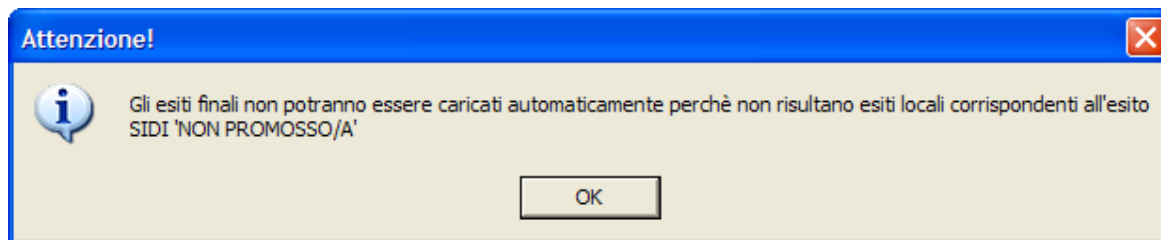
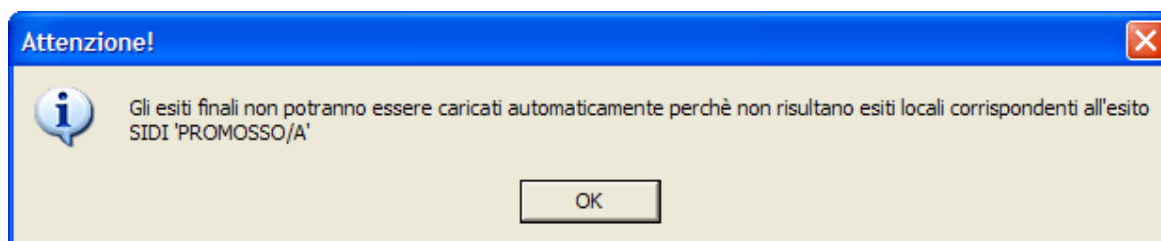

Questi messaggi informano l'utente del fatto che l'esito e la votazione degli esami non potranno essere aggiornati sul curriculum dell'ultimo anno.